N. 56

€1,90 (CONT.)

Disney COMIX

Xunga

COMICS NA-WEB

Semanal • Dezembro 2013

5 601073 112284 00056

N. 56

Disney COMIX

€1,90 (CONT.)

Semanal • Dezembro 2013

5 601073 112284 00056

UM BONGO®

O DOBRO DA FRUTA

2X MELHOR

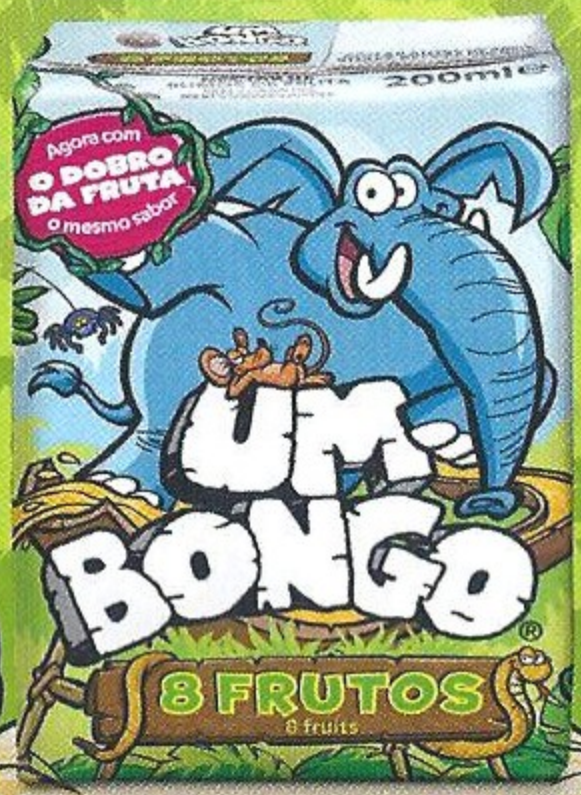

O BOM SABOR DA SELVA

Disney

COMIX

PARA RIR ESTA SEMANA

AHAHA!

AHAHA!

AHAHA!

AHAHA!

AHAHA!

05 Mickey e o tempo tirano

27 Imparáveis Metralha
Um plano demasiado elaborado

28 Piadas

31 Tio Patinhas e a festa a dobrar de fim de ano

61 Donald e os problemas de canalização

69 Bafo-de-Onça e o golpe com contragolpe

81 Donald e o menino da diva

104 Margarida e a festa do disfarce

122 Superpateta e a perda aceitável

JOGOS

102 Castelo de cartas

103 Atenção às diferenças!

HAHA! AHA! AHAHA! AHA! AHAH

Disney

Viajante pelo Mundo

A AVENTURA DA TUA VIDA

MARVEL

1 Super Prémio de...

2 viagens únicas

à volta do mundo

Hong Kong Disneyland

HONG KONG

ÁSIA

Disney Cruise Line

MEDITERRÂNEO

EUROPA

©Disney ©MARVEL

Na compra de 25€ de produtos Disney/Marvel podes ganhar este Super Prémio. Participa em www.disney.pt/viajantepelomundo

MICKEY E O TEMPO TIRANO

Texto de **Rodolfo Cimino** - Desenhos de **Maria Luisa Ugetti**

E QUE TAL SE OUVIRMOS UMA MUSIQUINHA?
EXCELENTE IDEIA!

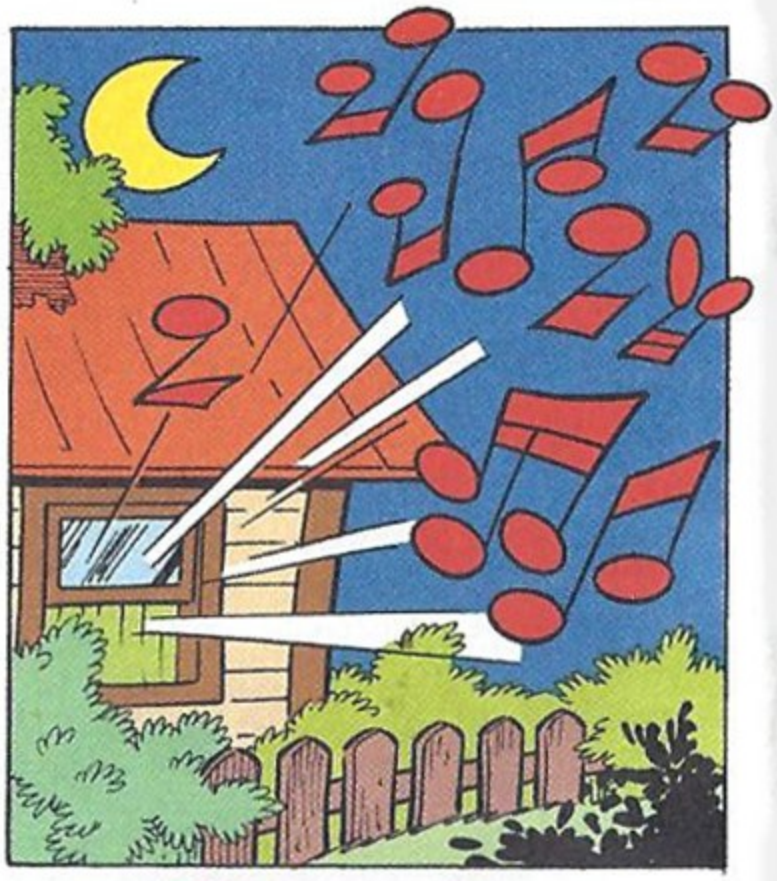

BEBO SEMPRE UM CIMBALINO ANTES DE TOCAR VIOLINO!

HÃ?

ESPERA AÍ QUE EU JÁ MOSTRO A ESTES BARULHENTOS QUE HORAS SÃO!

A MINHA BANDA TOCA... AI!
PAF!

OUTRA VEZ O ANTIPÁTICO DO VIZINHO! AGORA É QUE ELE VAI OUVI-LAS!
ESPERA!

ELE TEM RAZÃO! OLHA AS HORAS!
GLUP! JÁ É ASSIM TÃO TARDE?

TENHO DE IR ANDANDO! VEMO-NOS AMANHÃ!

QUANDO ESTOU CONTIGO PARECE QUE O TEMPO VOA!
EH! EH!

NO DIA SEGUINTE...

OLÁ, PATETA! PERDESTE ALGUMA COISA?

NÃO, ESTOU A VER SE DESCUBRO PELAS MARGARIDAS SE A MINHA NAMORADA GOSTA DE MIM OU NÃO!

MAS TU NÃO TENS NAMORADA!

ESTÁ CERTO!

POR ISSO MESMO É QUE FICO A OLHAR PARA ELAS EM VEZ DE DESFOLHÁ-LAS!

!

AI, AI! O PATETA DEIXA-ME SEMPRE CONFUSO!

?

A MINNIE ESTÁ À MINHA ESPERA PARA IRMOS AO RESTAURANTE!

POUCO DEPOIS...

É O MELHOR RESTAURANTE VEGETARIANO DA CIDADE!

É QUERIDO!

A CENOURA QUENTE

CASA DO MAX

CONFIAMOS NO SEU BOM GOSTO, MAX! TRAGA-NOS O QUE ACHAR MELHOR!

CONFIE EM MIM!

MENU

AQUI O VOSSO AMIGO MAX VAI TORNAR ESTA NOITE INESQUECÍVEL!

TINHAS RAZÃO, É MESMO UM SÍTIO ACOLHEDOR!

ERA CAPAZ DE FICAR AQUI HORAS A FIO!

EHM... DESCULPE-ME, MONSIEUR! MAS ESTAMOS QUASE A FECHAR..

OH! JÁ?

QUE PENA! E PARA PIORAR, ESTÁ A CHOVER A POTES!

BRRR! NÃO VEJO A HORA DE CHEGAR À CAMA!

ESPERO QUE NÃO APANHEMOS NENHUMA CONSTIPAÇÃO!

PFFF! SABES O QUE DIGO? O RELÓGIO ANDA DEMASIADO RÁPIDO QUANDO ESTAMOS JUNTOS!

ENTÃO, TEMOS DE TREINAR MAIS A NOSSA CORRIDA! EH, EH!

O TEU SARCASMO IMPRESSIONA-ME, ESTÁS FELIZ?

AU!

NO DIA SEGUINTE...

EH, LÁ! ESTÁS SEMPRE OCUPADO, ESTOU A VER!

ESTOU A FAZER UMA FLAUTA DE PASTOR!

É BONITA, MAS SERVE PARA QUÊ?

PARA JUNTAR AS OVELHAS, OBVIAMENTE!

MAS TU NÃO TENS OVELHAS!

MELHOR!

O MEU JARDIM É PEQUENO E NÃO SABERIA ONDE HAVIA DE METÊ-LAS!

HÃ?

O MICKEY ESTÁ EM BAIXO DE FORMA! NEM CONSEGUE SEGUIR OS RACIOCÍNIOS MAIS ÓBVIOS!

MAIS TARDE...

JÁ SEI ONDE É QUE VAMOS PASSAR AS FÉRIAS DE NEVE! NA FLORESTA NEGRA!

MAS É NA NEVE OU NA FLORESTA? DECIDE-TE!

DEIXA-TE DISSO! OS RELÓGIOS DE CUCO MAIS FAMOSOS DO MUNDO VÃO ESTAR NA FLORESTA NEGRA!

E ENTÃO?

REZA A LENDA QUE ESSE TIPO DE RELÓGIOS FOI INVENTADO PELOS DUENDES DA FLORESTA!

E NÓS PRECISAMOS DE UMA AJUDA SOBRENATURAL PARA DOMINAR O TEMPO!

SE QUERES MESMO ACREDITAR EM FÁBULAS, PODEMOS ORGANIZAR A VIAGEM, MAS...

EU JÁ ESTOU PRONTA!

GLUP!

E ASSIM...

EI! OUVI DIZER QUE VÃO PASSAR UNS DIAS À FLORESTA NEGRA!

SIM, VAMOS! ESTAMOS A IR PARA O AEROPORTO!

113

POSSO PEDIR-VOS UM FAVOR? SERÁ QUE PODEM PEDIR AOS DUENDES QUE ME ARRANJEM O RELÓGIO?

RATÓPOLIS ESTÁ CHEIA DE CRÉDULOS!

A VER SE NÃO TE ARREPENDES DESSE CETICISMO, MICKEY!

NA VELHA EUROPA...

BEM, PELO MENOS A POUSADA É BONITA!

TÁXI XY-2903

AQUI TEM AS CHAVES DO QUARTO!

OBRIGADO!

UFA! A VIAGEM REBENTOU COMIGO!

TSC! TSC! DE PÉ, PREGUIÇOSO!

TEMOS DE ESTUDAR O MATERIAL SOBRE OS DUENDES!

QUERO SABER TUDO SOBRE ELES!

AI! AI!

CU-CU! CU-CU!

O QUE ESTÁS A FAZER? A CHATEAR-ME?

SGRUNT! ISTO SIM, É PERDER TEMPO!

NA MANHÃ SEGUINTE...

ESTÁ UM DIA FANTÁSTICO! QUE TAL IRMOS DAR UMA VOLTA NOS BOSQUES?

E O ESTUDO SOBRE DUENDES?

TAMBÉM TEMOS DE IR VER ONDE VIVEM OU NÃO?

QUE SÍTIO ENCANTADOR!

ESTE AR ABRE O APETITE!

UM CHALÉ! VAMOS ABASTECER-NOS DE LEITE E QUEIJO FRESCO!

EXCELENTE IDEIA! SLURP!

ESTÃO COM FOME, TURISTAS?

MUITÍSSIMA!

VÃO-SE SENTANDO QUE EU TRATO DO RESTO!

MAIS TARDE...

QUE DELÍCIA!

GLUP! O MEU RELÓGIO PAROU!

NÃO SE PREOCUPEM! O RELÓGIO DO BOSQUE TOCA DE HORA A HORA!

ESTÃO A OUVIR?

CU-CU! CU-CU!

GLUP!

NA FLORESTA, O TEMPO NÃO TEM SEGREDOS!

?

AQUELES COM CORAGEM PARA ENTRAR NO BOSQUE PODEM DAR DE CARAS COM O ANTIGO RELÓGIO!

E AO NOSSO CASAL NUNCA FALTA CORAGEM...

MAS... ESTE BOSQUE PARECE-ME FAMILIAR!

CU-CU!

EI! É ELE!

CU-CU! CU-CU!

CU-CU!
CU-CU!

UAU!
O RELÓGIO
ANTIGO EXISTE
MESMO!

!!!

HUM... MAS O SOM
É DEMASIADO
MECÂNICO!

É OBRA DOS DUENDES,
NÃO TENHO DÚVIDA!

ESTOU CANSADO! VAMOS DESCANSAR AQUI UNS MINUTOS! DEPOIS, TRATAMOS DO ASSUNTO QUE NOS TROUXE AQUI!

O TIQUETAQUE ESTÁ A DAR-ME SONO!

TIC TAC

UAH... A QUEM O DIZES!

RONC! RONC!

ESTÁS FELIZ?

SEMPRE QUE ESTOU CONTIGO!

NÃO VAMOS VOLTAR A DEIXAR QUE O TEMPO MANDE EM NÓS!

EH! EH!

O RELÓGIO PAROU PARA NÓS!

GLUP! DESAPARECEU MESMO!

PAF

EI! QUER DIZER QUE...

QUE O TEMPO JÁ NÃO MANDA MAIS EM NÓS!

IU-PI!

UPS! ESQUECI-ME DO CESTO COM O LANCHE!

VAMOS VOLTAR AO CHALÉ!

MAS...

GLUP!

QUE DESASTRE!

ESTÁ TUDO EM RUÍNAS!

TENHO UMA SUSPEITA TERRÍVEL!

QUA... QUAL?

SE O TEMPO PAROU PARA NÓS, ENTÃO O CHALÉ DESAPARECEU HÁ ANOS!

VAMOS A CORRER A VER SE A POUSADA...

NÃÃÃO! A POUSADA TAMBÉM ESTÁ EM RUÍNAS!

!

E AGORA?

QUERES DIZER QUE ESTAMOS PERDIDOS NOS REMOINHOS DO TEMPO?

RECEIO BEM QUE SIM!

MAS... O QUE SE PASSA?

MANUTENÇÃO CUCOS FLORESTAIS

CÁ ESTÃO OS TURISTAS DO COSTUME A DORMIR ONDE NÓS TEMOS DE TRABALHAR!

ACORDEM, DORMINHOCOS!

BOF

ARGH! UM DUENDE!

SIM... BOA NOITE! SOU UM RESPONSÁVEL DOS CUCOS FLORESTAIS!

MAS... MAS ENTÃO NÃO ESTAMOS PERDIDOS NO TEMPO?!

?

BAH... O QUE EU SEI É QUE NÓS É QUE NÃO TEMOS TEMPO A PERDER!

A CÂMARA MUNICIPAL INSTALOU ESTES RELÓGIOS NA FLORESTA PARA DELÍCIA DOS TURISTAS...

E PARA NOS IRRITAR! TEMOS DE ESTAR SEMPRE A ACERTÁ-LOS!

?

EI! ENTÃO FOI APENAS UM SONHO!

POIS... E TIVEMOS O MESMO SONHO!

AQUI ESTÁ O CHALÉ!

ESTÁ TUDO NA MESMA!

E ALI ESTÁ A POUSADA!

BEM, NO FUNDO, TIVEMOS A NOSSA LIÇÃO SOBRE O TEMPO, NÃO FOI?

EH! EH!

E ASSIM...

COMO CORREU A VIAGEM?

EU DIRIA QUE FOI... EDUCATIVA!

E TU, PATETA, O QUE FAZES?
DAQUI A UMA HORA, TENHO UMA CONSULTA NO DENTISTA...

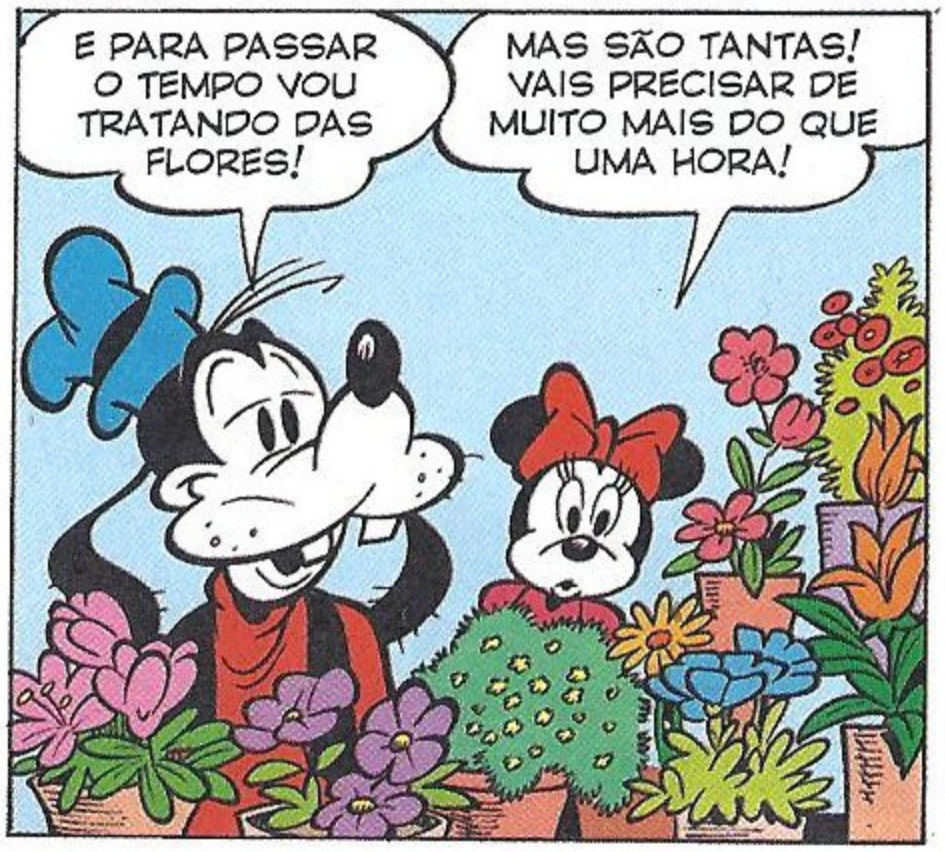
E PARA PASSAR O TEMPO VOU TRATANDO DAS FLORES!
MAS SÃO TANTAS! VAIS PRECISAR DE MUITO MAIS DO QUE UMA HORA!

AH, SIM? MENOS MAL!

ENTÃO, COMO PRECISO DE MAIS TEMPO, VOU LÁ DENTRO E ATRASO O RELÓGIO!

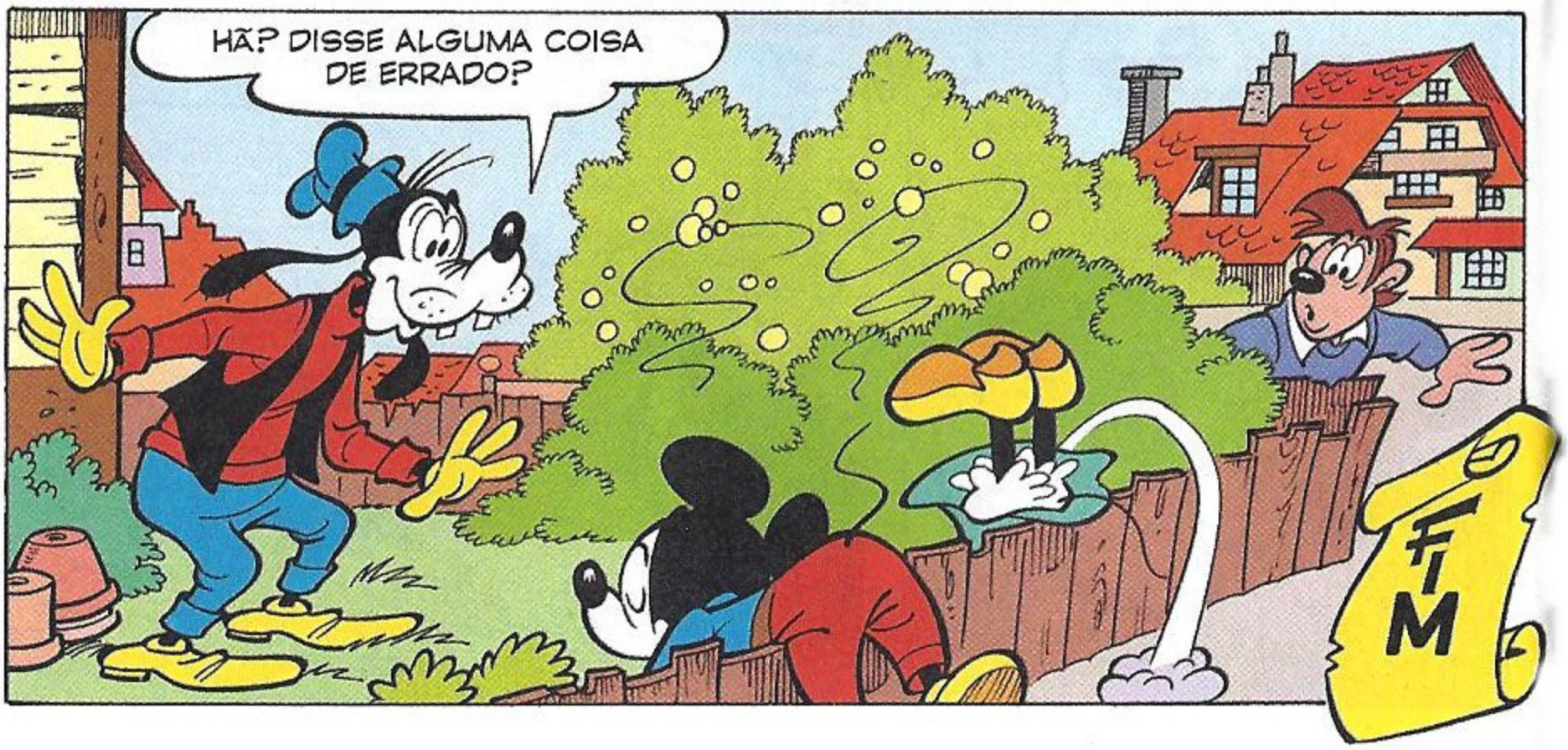
HÃ? DISSE ALGUMA COISA DE ERRADO?
FIM

IMPARÁVEIS

METRALHA

UM PLANO DEMASIADO ELABORADO

WALT DISNEY

QUANDO TIVERMOS ESCAVADO O TÚNEL, VAMOS ESTAR EXATAMENTE DEBAIXO DO DEPÓSITO!

I-2988-01

E DEPOIS, AINDA TEMOS UNS BONS CINCO METROS DE CIMENTO ARMADO PARA ULTRAPASSAR!

OURO

5M.

CIMENTO ARMADO

TÚNEL

MAS COM ESTE BERBEQUIM ESPECIAL, VAMOS FURAR O CIMENTO, A UMA MÉDIA DE CINCO CENTÍMETROS POR SEMANA!

ASSIM, PARA CHEGARMOS AO OURO DO RICALHAÇO, VAMOS LEVAR POUCO MENOS DE DOIS ANOS, DEPOIS...

NÃO CONTINUES! NÃO NOTO SINAIS DE ENTUSIASMO!

FIM

Texto e desenhos de **Giuseppe Sansone**

PIADAS

Pato_pt

CÚMULO

Qual é o cúmulo para um agricultor desorganizado? SEMEAR por acaso!

Alex_JDX

GEOGRAFIA ANIMAL

Onde vivem os galos? Na... Galifórnia!

Pedro Pinto

SUPER...

Vão dois mercados a voar e um diz ao outro:
– Ouve lá, somos dois mercados. Não é suposto voarmos...
Responde o outro:
– Fala por ti. Eu sou um super-mercado.

André L.

DIÁLOGOS INESPERADOS

O QUE É QUE O SUMO DIZ AO LEITE? ESTÁS TÃO PÁLIDO!

ManecasX

PIADA ANIMAL

– Qual é a pior coisa que se pode dizer a um burro?
– És mesmo burro!

Paulo C.

QUE PERGUNTA!

Porque é que os relógios deixam marca quando se tiram? Porque o tempo aperta!

Letícia

CÚMULO

Qual é o cúmulo para um relógio? Não saber as horas!

Almeida

VIDA DE PLANTAS

Qual é a erva mais danada? A erva daninha!

Alex-81

ALTAS CONVERSAS

O que diz o monte à colina? Cresce e aparece!

Ali Babá

MUNDO ANIMAL

Qual é o maior medo de um peixe-gato? Um peixe-cão!

Estela_amarela

CÚMULO

Qual é o cúmulo para um pescador indeciso? Não saber que peixe apanhar!

Albertina_Alba

QUE IDEIA!

O meu irmão passa horas à frente do espelho... Para ver que cara faz quando dorme!

Peninha em... Dias de escola

de Donald Soffritti

Topo_Chia

Fernanda Carmelo

CÚMULO

Qual é o cúmulo para um acrobata tagarela? Ter uma queda... para falar de mais!

Pelé_Pt

CUIDADO...

Dois cintos discutem:
– Tu não podes competir comigo! Eu sou... cinturão negro!

Tó Zé

TROCADILHOS

Qual é o dinossauro que nunca sabe nada?
O... di-non-sabe!

Silvia C.

MUNDO ANIMAL

O QUE É QUE UMA VACA PENSA? MUUUU!

José S.

CÚMULO

Qual é o cúmulo para um tipo nervoso? Chamar-se "Sereno"!

Jorge G.

BOM DIA!

Qual é a planta que faz nascer o dia? O... girassol!

Roberto_Roby

AFINIDADES

Qual é o gato que prefere estar no chão da sala?
O... persa!

Andreia C.

PONTOS DE VISTA

Diz o etólogo:
– Não há animal mais estúpido que a marmota: fica horas parada a olhar para o sol!
Diz a marmota:
– Não há animal mais estúpido que o etólogo: fica horas parado a olhar para mim!

Ana Margarida

ANÚNCIO NO SUPERMERCADO

DIN DON! Pede-se ao proprietário do veículo BO-23-33 que compre limpa-vidros e detergente para automóveis!

Lourenço B.

AH, O TIO!

Que faz o Patinhas de noite? Tem... sonhos dourados!

COMIX@GOODY.PT

ENVIA-NOS AS TUAS PIADAS!

Na Velha Quinta

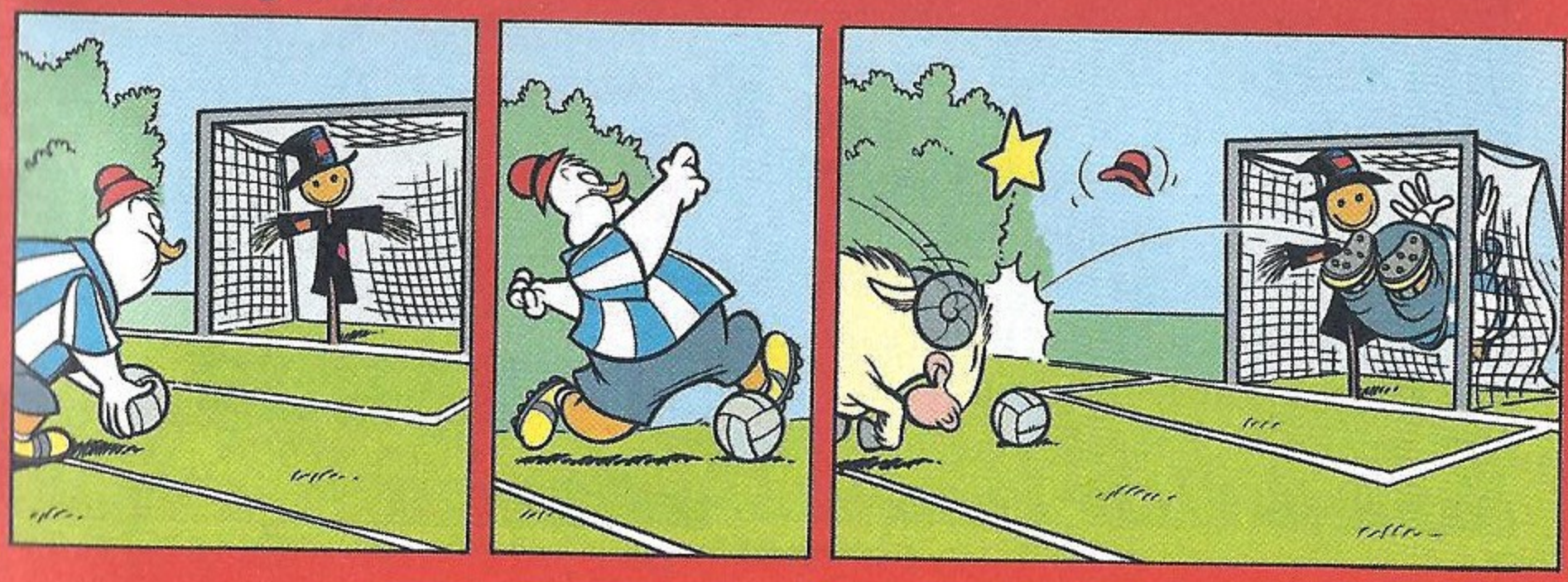

PERGUNTA AO RATO

Gonçalo, via e-mail

«QUERIDO MICKEY, NÃO GOSTO DE FAZER AS TAREFAS DOMÉSTICAS. TENS ALGUM CONSELHO?»

Para te despachares a fazer as tarefas domésticas alegremente, basta que sejas amigável com a tua casa. Por exemplo: sabias que quando sacodes o tapete, ele fica ofendido? Deixa-o ganhar, de vez em quando! E o pano da cozinha também é muito sensível, e visto que tem imenso trabalho para fazer, não merece um nome assim: chama-o paninho ou panozinho e vai ajudar-te nas limpezas com a maior boa vontade. Sorri enquanto lavas a loiça e o forno vai contar-te todos os segredos da cozinha. Por exemplo, nem toda a gente sabe que as colheres de chá são colherzinhas bebé. Por isso é que nunca as encontras na gaveta dos talheres: crescem depressa, comem gelado e mousse de chocolate!
Se te levantares durante a noite para beber alguma coisa, vai devagarinho... Podes ouvir uma das lindas histórias que a avó delas, a colher de pau, lhes conta para adormecerem (sabes porque é que as colheres são duras? Porque se mexem muito!)

Eduardo, via e-mail, mas também, Ana, Miguel e outros!

«QUERIDA BRIGITE, PELA ÚLTIMA VEZ, QUANTOS ANOS TENS?»

Têm razão, chegou a altura de vos dizer a minha idade. E vou dizê-la alto e a bom som! Vou gritar quantos anos tenho para que todos oiçam! Para que a galáxia oiça! Quero que os habitantes do planeta mais distante do nosso, Zorp na quarta lua de Moog, oiçam. Por isso, vou gritar no antigo dialeto zorpiano: MEE TEREEE XTANTOS ANOS!

Zélia, via e-mail

«CARA MARGARIDA, DE 1 A 10, QUANTO GOSTAS DE IR ÀS COMPRAS?»

Oh, então... não mais de cinco. Hum... cinco vezes por dia.

TIO PATINHAS E A Festa A DOBRAR DE FIM DE ANO

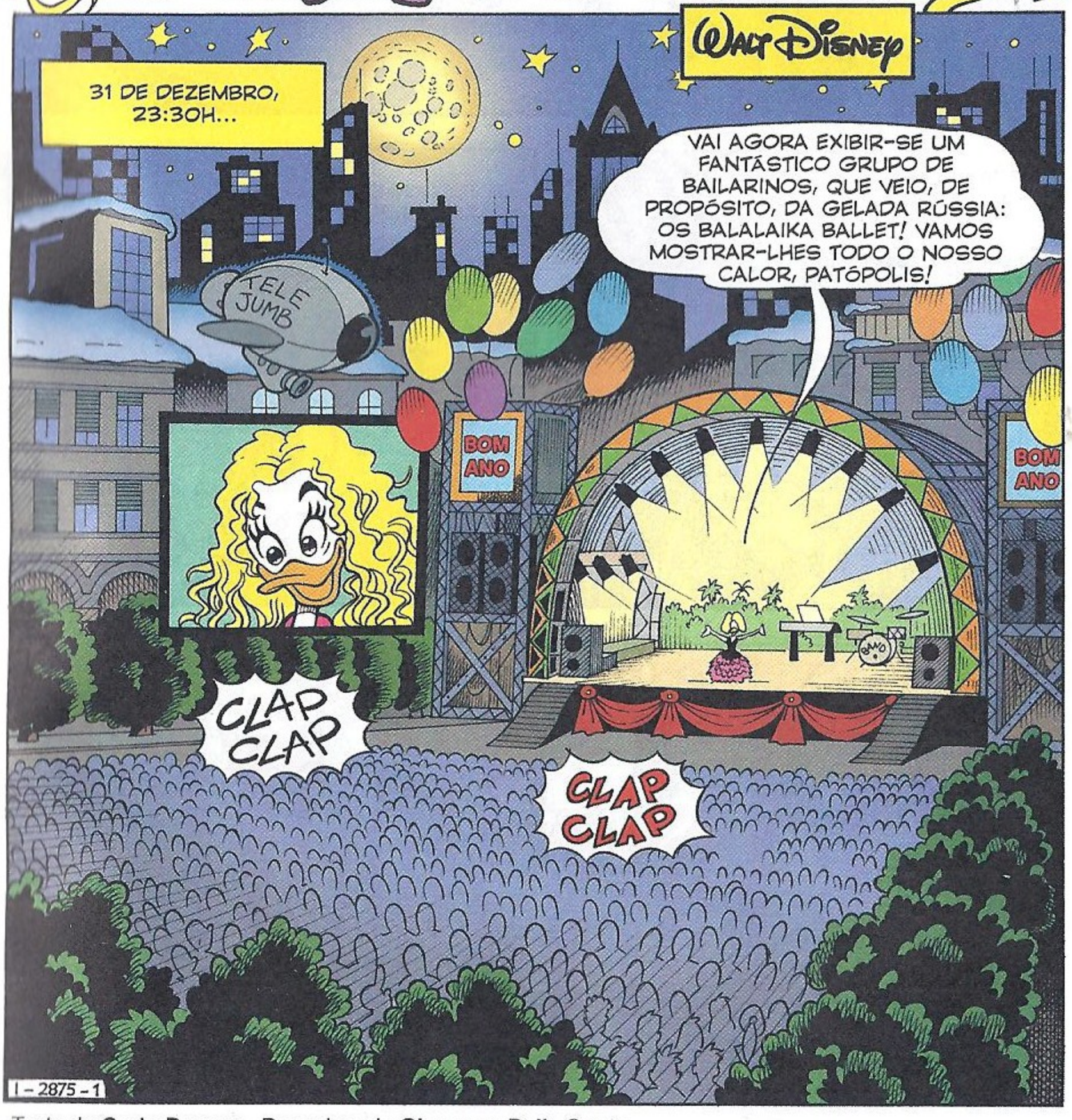

Texto de **Carlo Panaro** - Desenhos de **Giuseppe Dalla Santa**

PARA O CENÁRIO PARECER MAIS REAL, TENHO DE MANDAR UM NEVÃO...

DE FLOCOS DE ALGODÃO!

SPRUZZ

KRGNC

ARGH! MAS... O QUE...

SGURGLE! ESPUMA DE SABÃO!

SWISH

SWISH

SWISH

SBONK

SGUEK!

[SUSPIRO!] SOU UM POBRE COITADO! SOFRO TANTO!

GASP! ALEIJOU-SE, TIO PATINHAS?

SÓ NO ORGULHO, MIÚDOS! O MEU ESPETÁCULO FOI POR ÁGUA ABAIXO!

SENHOR PATINHAS! EU E TODOS OS CIDADÃOS ESTAMOS INDIGNADOS!

ACALME-SE, SENHOR PRESIDENTE DA CÂMARA! FOI APENAS UM PEQUENO...

THUND

PERCALÇO! GURGLE!

COITADO DO TIO! E PENSAR QUE TINHA ORGANIZADO TUDO AO MÍNIMO PORMENOR!

É VERDADE! EMBORA...

"A HISTÓRIA NÃO TENHA COMEÇADO DA MELHOR FORMA!"

JÁ COMPREI, MIÚDOS! AGORA TAMBÉM TEMOS UM DESCODIFICADOR PARA A TDT!

QUANDO, À MEIA-NOITE DE 31 DE DEZEMBRO, AS TRANSMISSÕES PASSAREM DE ANALÓGICAS A DIGITAIS...

VAMOS PODER CONTINUAR A VER OS NOSSOS PROGRAMAS PREFERIDOS, E MUITOS MAIS!

ATÉ AS IMAGENS E O SOM TERÃO MELHOR QUALIDADE! E DEPOIS, HÁ MAIS VANTAGENS... HUM... POR EXEMPLO, SÓ VAI SER PRECISO MUDAR A TV DE LUGAR, UNS CENTÍMETROS.

AAAAGGHHKKH

GASP!

CRASH

OH, NÃO!
QUE DESASTRE!

GRRR! O QUE É QUE EU FAÇO AGORA COM UM DESCODIFICADOR, SE VOU TER DE COMPRAR UMA TELEVISÃO NOVA QUE VEM COM ELE INTEGRADO?

SWWW

CRASH

SGRUNT! E TUDO POR CULPA DAQUELE ESTOUVADO DO TIO PATINHAS!

SNORT! VAMOS LÁ DIZER-LHE DAS BOAS!

313

[SUSPIRO!] OBRIGADO POR TEREM VINDO LOGO CONFORTAR O VOSSO POBRE TIO!

NA VERDADE, VIEMOS PROTESTAR!

POR CAUSA DO SEU GRITO HORRÍVEL, PARTIMOS O TELEVISOR E...

GRUMPF!

SOBRINHO MALVADO! COMO PODES SER TÃO INSENSÍVEL ÀS MINHAS ANGÚSTIAS ECONÓMICAS?

SGUEK!

ZAFF

CIAK

PORQUÊ? O QUE É QUE ACONTECEU?

SOB! A TELEPATINHAS, A MINHA TV PRIVADA, ESTE ANO TEVE UMA QUEDA NA FATURAÇÃO E DOS PATROCINADORES...

E, CONSEQUENTEMENTE, UMA QUEDA VERTICAL DOS LUCROS!

CLARO, O TIO GASTA POUCO NOS PROGRAMAS, E EU VOU TER DE DESEMBOLSAR UMA FORTUNA POR UM TELEVISOR, A TEMPO, PARA O GRANDE ACONTECIMENTO!

DO QUE É QUE ESTÁS PARA AÍ A FALAR?

EH, EH! AS MÁS NOTÍCIAS FIZERAM COM QUE SE ESQUECESSE!

DAQUI A POUCAS SEMANAS, EM PATÓPOLIS, VAI HAVER UMA PASSAGEM DAS TRANSMISSÕES DA TV DO VELHO SISTEMA ANALÓGICO PARA O DIGITAL!

VAI ACONTECER MESMO EM CONCOMITÂNCIA COM UM OUTRO ACONTECIMENTO... O INÍCIO DO ANO NOVO!

RÁPIDO! TENHO DE FALAR URGENTEMENTE COM O PRESIDENTE DA CÂMARA! TENHO UMA IDEIA PARA REERGUER O MEU CANAL DE TV!

313

UH? QUERIA QUE EU LHE CONCEDESSE A PRAÇA PRINCIPAL PARA ORGANIZAR O GRANDE SHOW?

EXATO, SENHOR PRESIDENTE!

CÂMARA MUNICIPAL

SERÁ TRANSMITIDO EM DIRETO, PELA TELEPATINHAS, EM OCASIÃO DO DUPLO ACONTECIMENTO: O INÍCIO DO ANO NOVO E DA ERA DIGITAL!

O SHOW IRÁ FESTEJAR AMBOS, E SERÁ SEGUIDO POR UM NÚMERO ENORME DE PESSOAS!

HUM...

EU TRATO DA ESTRUTURA TELEVISIVA E DA ORGANIZAÇÃO, QUANTO AO RESTO... DIVIDIMOS OS CUSTOS!

HUMM... A SUA PROPOSTA É INTERESSANTE, SENHOR PATINHAS!

UM SHOW DE TAL IMPORTÂNCIA SERÁ MUITO APRECIADO PELOS CIDADÃOS DA MINHA CIDADE... E ELEITORES, POR ISSO...

NEGÓCIO FECHADO, MEU CARO!

MAGNÍFICO!

VOU DAR ANDAMENTO AO ESPETÁCULO, IMEDIATAMENTE!

VOU ENTREGAR A CONDUÇÃO DO ESPETÁCULO À APRESENTADORA DO MOMENTO...

POWER

TELEPATINHAS

313

"A PATARINA PATADO!"

FANTÁSTICO! MARAVILHOSO! EXTRAORDINÁRIO!

EH, EH! GOSTO DO SEU ENTUSIASMO!

TELEPATINHAS

EU ESCOLHI-A PORQUE JÁ APRESENTOU MUITOS PROGRAMAS DE SUCESSO, E PORQUE É UMA GARANTIA DE SUCESSO!

MUITO SIMPÁTICO...

ACEITO, COM CERTEZA! UM ACONTECIMENTO TÃO GRANDE IRÁ DAR MAIS UM EMPURRÃO NA MINHA, JÁ GRANDE, POPULARIDADE!

BEM, VISTO QUE A RECOMPENSA MORAL SERÁ MUITO GRATIFICANTE, ESPERO QUE SE CONTENTE COM UM CACHET RAZOÁVEL!

CLARO QUE SIM!

PODEM SER CEM...

CEM EUROS? EU ESTAVA A PENSAR CINQUENTA, MAS FAREI UM ESFORÇO...

TELEPATINHAS

HUMPF! EU QUERIA DIZER CEM MIL EUROS!

QUAC!

TELEPATINHAS

CURIOSO! ESTÁ COM OLHAR DE PEIXE COZIDO! EU PERCEBO DISSO, TAMBÉM APRESENTO UM PROGRAMA DE CULINÁRIA...

SAIS DE OURO

ASSIM, NAS SEMANAS SEGUINTES, PREPARAM A PRAÇA QUE IRÁ ACOLHER O GRANDE SHOW...

TONK

BONG

GUIII

E O ACONTECIMENTO DUPLO É PUBLICITADO DA MELHOR FORMA...

TAMBÉM HÁ UM LUGAR PARA SI NA HISTÓRIA! ESTOU Ã SUA ESPERA!

NA CIDADE, A ESPERA CONSEGUE SENTIR-SE...

EU VOU COM A MINHA NAMORADA!

E EU COM OS MEUS AMIGOS TODOS! VAI SER UM ESPETÁCULO IMPERDÍVEL!

ELE

PANT! CONSEGUI! COMPREI UMA TELEVISÃO DE 32 POLEGADAS, COM LIGAÇÕES HDMI, SCART, PC-IN, CONTRASTE DINÂMICO E, SOBRETUDO, DIGITAL INTEGRADO!

TELEVISORES

POR ACASO NÃO TE ESQUECESTE DO CARTÃO PAY-PAT? SEM ELE, NÃO VAMOS PODER VER O BACKSTAGE!

ATÉ QUE, FINALMENTE, CHEGA O FATÍDICO DIA...

GULP! JÁ É TARDE! TENHO DE IR PARA A PRAÇA!

BOM FIM DE ANO, BATISTA! ESTA É PARA TI!

OBRIGADO, MAS... ESTÁ ABERTA!

EH! EH! ASSIM, À MEIA-NOITE, NÃO PERDES TEMPO!

[SUSPIRO!]

AÍ DENTRO HÁ TRÊS GOTAS DE ESPUMANTE! O QUE CONTA É O SÍMBOLO DA FESTA!

GLOM!

AGORA VOU-ME EMBORA... ESTOU CERTO QUE O GRANDE SHOW SERÁ UM SUCESSO!

BOM ANO
TELE JUMB
TEM TUDO PARA CORRER BEM! NÃO CONCORDA, SENHOR PRESIDENTE?
COMPLETAMENTE DE ACORDO, CARO PATINHAS! FEZ AS COISAS REALMENTE EM GRANDE!
QUE PENA QUE O TIO DONALD NÃO ESTEJA SENTADO CONNOSCO!
BEM, VISTO QUE A IDEIA DO DUPLO ACONTECIMENTO É SUA, DECIDI RECOMPENSÁ-LO OFERECENDO-LHE UMA...
"VISTA PRIVILEGIADA DO ESPETÁCULO"! PUAH! MAIS UM EMBRÓGLIO DO TIO, PARA ME OBRIGAR A BULIR, NOS BASTIDORES!

COMO TERÁ NOTADO, AS CÂMARAS ESTÃO POSICIONADAS DE FORMA A PODER OFERECER IMAGENS ESPETACULARES DO PALCO...

ELE JUMB

E DO CÉU!

EH, EH! TENHO A CERTEZA QUE AS AUDIÊNCIAS, ESTA NOITE, VÃO VOAR!

SSSCH! O SHOW VAI COMEÇAR! A PATARINA PATADO ESTÁ A CHEGAR!

CLAP

CLAP

PATARINA ÉS A MAGA DA CANTINA

CLAP

CLAP

CLAP

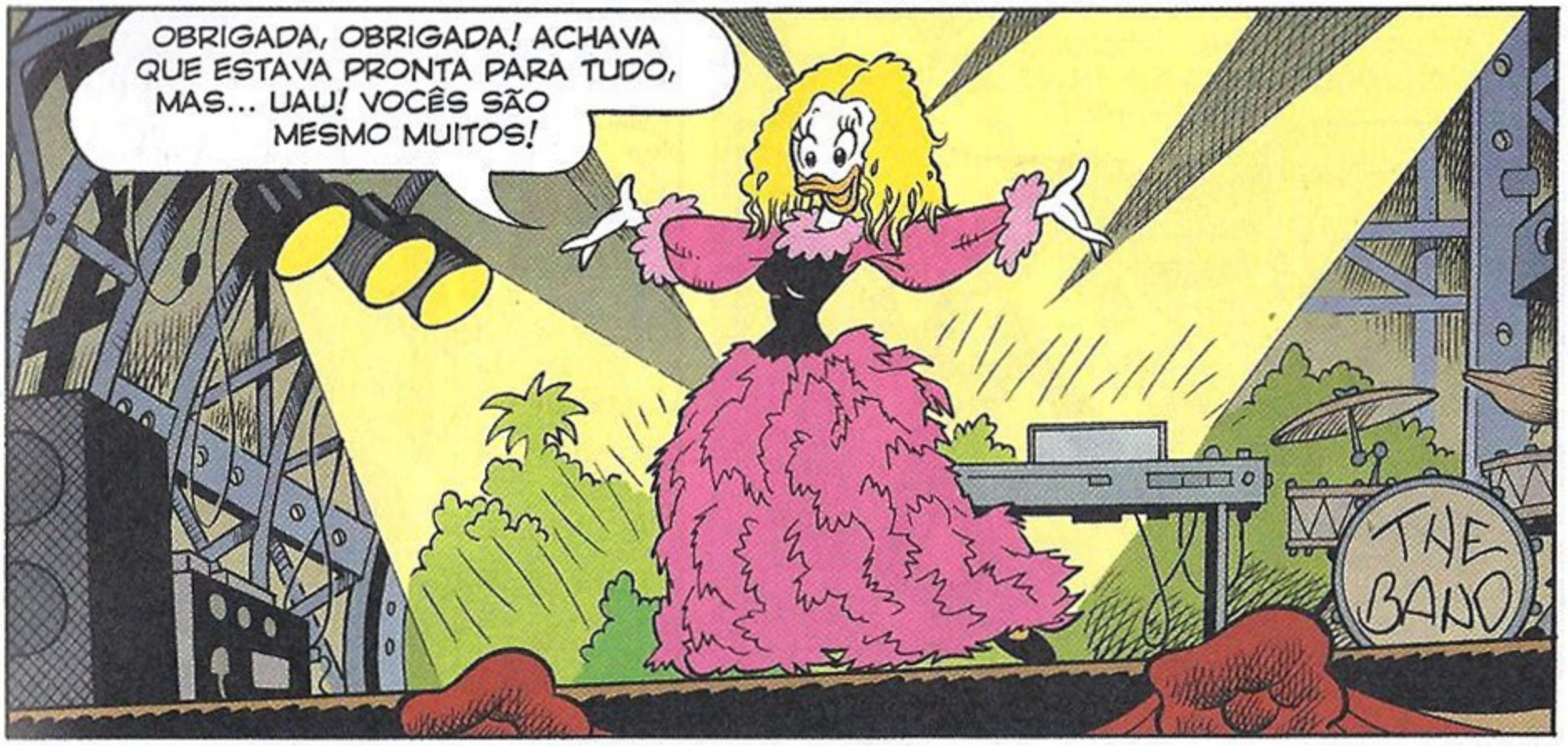
OBRIGADA, OBRIGADA! ACHAVA QUE ESTAVA PRONTA PARA TUDO, MAS... UAU! VOCÊS SÃO MESMO MUITOS!
THE BAND

EHM... HUM... DESCULPEM... ESTOU QUASE SEM FÔLEGO!
CLAP
CLAP
CLAP

EH, EH! É TANTA A EMOÇÃO!
POIS É! É MAIS QUE NATURAL!

MAS A STAR INTERNACIONAL VAI QUEBRAR O GELO, HABITUADA COMO ESTÁ ÀS PLATEIAS!
THE BAND

MEUS SENHORES... MICHAEL POLTRON NA CELEBÉRRIMA "NINGUÉM RESSONE"!

CLAP CLAP CLAP CLOP CLAP

♫ NINGUÉM RESSONE... NINGUÉM RESSONE... ♫

OUVISTE, AMÍLCAR? ESTÁ A FALAR PARA TI! QUE FIGURA!

ZZZ... GULP!

DELEITOSA NOITE... ENTRE ESTRELAS ESTUPEFACTAS, ESTRELAS ♫ESTUPEFACTAS♫

♫ NA ALBA TRIUNFAREI... TRIUNFAREI... ♫

TRIUNFAREEEEEEI...

OOOH!

SPLONK

AI-AI! MESMO EM CIMA DO CALO!

GRRR! ACHO QUE SEI DE QUEM É A CULPA!

AH! AH! AH!

SNORT! VÂNDALO! DEVIAS TER USADO O REFLETOR PARA ILUMINAR O POLTRON, NÃO PARA O CEGAR!

GLOM! NÃO SEI COMO É QUE ACONTECEU...

MAS EU SEI, EU SEI! ÉS O INCAPAZ DO COSTUME!

QUAC!

THUND

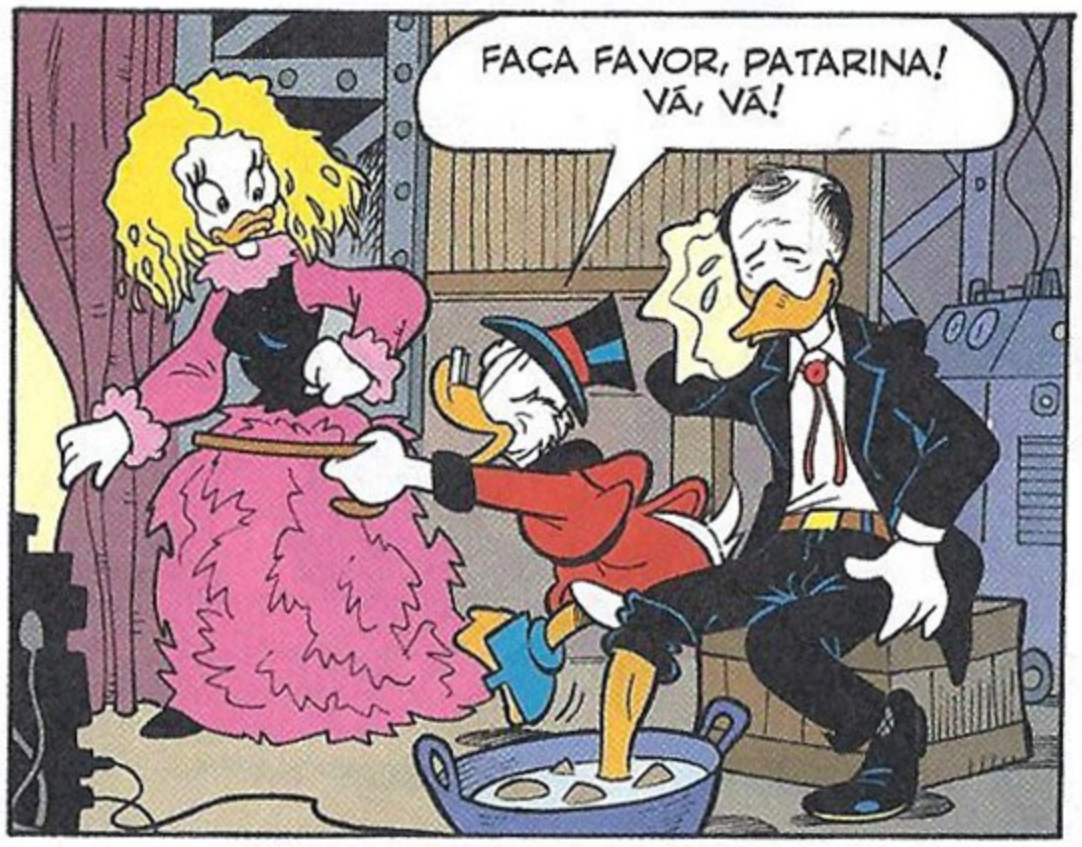
FAÇA FAVOR, PATARINA! VÁ, VÁ!

E AGORA, UM MOMENTO TÍPICO DAS FESTAS!

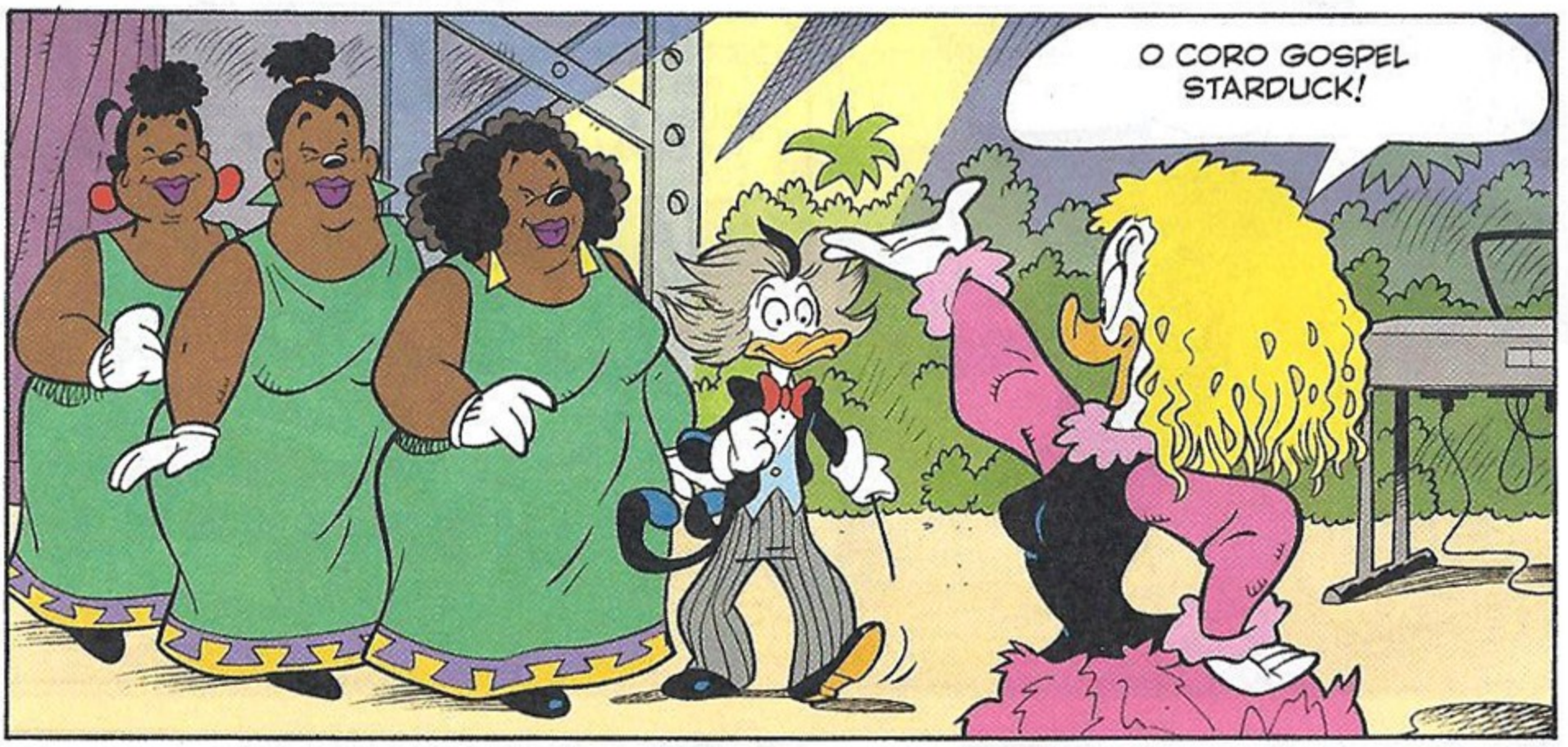
O CORO GOSPEL STARDUCK!

WE WISH YOU A MERRY CHRISTMAS...

AND A HAPPY NEW YEAR!

FANTÁSTICAS! QUE VOZES ANGELICA...

CLAP CLAP

IIIIIIIIS!

SKREE ZIIIIK

ARGH! QUE VOZEARIA INSUPORTÁVEL!

GRRR! NEM IMAGINA AS QUE O MEU SOBRINHO VAI OUVIR!

MIL DESCULPAS... O EQUIPAMENTO ELÉTRICO DEU O BERRO!

HUMPF!

GARANTO QUE FIZ BEM AS LIGAÇÕES!

GRRR! E EU GARANTO-TE QUE MAIS UM DISPARATE E DEPENO-TE!

E ESTA É PARA NÃO TE ESQUECERES!

SQUAC!

SBONK

VOLTAMOS ASSIM AO INÍCIO DA HISTÓRIA...

SNORT! TRANSFORMASTE A EXIBIÇÃO DO BALLET RUSSO NUMA FARSA! A ESPUMA ERA PARA OUTRO CONVIDADO!

SGURGLE!

N-NÃO ENTENDO, TIO PATINHAS! EU ESTOU A FAZER O MELHOR QUE SEI!

POIS, E É ISSO QUE MAIS ME ENFURECE!

[SUSPIRO!] O GRANDE ACONTECIMENTO ESTÁ A TRANSFORMAR-SE NO MAIS DESASTROSO SHOW DA HISTÓRIA DA TELEVISÃO!

TALVEZ VOS POSSA AJUDAR!

ESTÁ A FALAR A SÉRIO, PATARINA?

VAI UTILIZAR A SUA EXPERIÊNCIA COMO APRESENTADORA?

NÃO...

VOU UTILIZAR A MINHA EXPERIÊNCIA COMO BRUXA!

QUAC! MAGA PATALÓJIKA!

POFF

HÁ ALGUM TEMPO QUE TE TINHA DEBAIXO DE OLHO, COM A MINHA ESFERA MÁGICA! SABIA BEM QUE, DADA A IMPORTÂNCIA DO ACONTECIMENTO...

TERIAS TRAZIDO CONTIGO A NÚMERO UM, COMO AMULETO DA SORTE!

"E TIVE A CONFIRMAÇÃO QUANDO DEIXASTE O DEPÓSITO PARA VIR PARA A PRAÇA!"

TENHO A CERTEZA QUE O GRANDE SHOW VAI SER UM SUCESSO!

"POR ISSO, FOI CANJA TOMAR O LUGAR DA APRESENTADORA, APANHANDO-A DE SURPRESA, ENQUANTO AINDA ESTAVA EM CASA..."

RONF! RONF!

POFF

POR ISSO É QUE ESTAVA TÃO EMOCIONADA QUANDO ABRIU O ESPETÁCULO!

NÃO ERA A PATARINA PATADO VERDADEIRA!

IH, IH! FUI EU, COM AS MINHAS MAGIAS, A ESTRAGAR AS ATUAÇÕES!

GULP!

OUVIU? EU BEM DIZIA QUE A CULPA NÃO ERA MINHA!

GLOM!

E O QUE VISTE AINDA NÃO É NADA, PATINHAS! POSSO TORNAR O TEU ESPETÁCULO TERRIVELMENTE INESQUECÍVEL!

NÃO OUSARÁS!

RENUNCIO AO MEU MALÉFICO PROJETO... SÓ EM TROCA DA NÚMERO UM!

NUNCA! MAIS DEPRESSA PREFIRO QUE ME DEPENEM!

TUT-TUT! SABES BEM QUE PODERIA OBRIGAR-TE, ATRAVÉS DA MAGIA!

SE AINDA NÃO O FIZ FOI SÓ PORQUE QUERIA QUE PAGASSES POR TUDO O QUE ME FIZESTE PASSAR, ESTE ANO, COM OS TEUS DISPOSITIVOS ANTIBRUXA!

E DEPOIS, QUERIA GOZAR A IMPAGÁVEL SATISFAÇÃO DE RECEBER O TOSTÃO, DIRETAMENTE DAS TUAS MÃOS!

GRRR!

INFELIZMENTE NÃO TEM ESCOLHA, TIO!

LIGOU A SORTE DA SUA REDE TELEVISIVA E O SEU PRESTÍGIO PESSOAL AO GRANDE ACONTECIMENTO!

GROAN!

SE SE TRANFORMASSE NUM DESASTRE, AS CONSEQUÊNCIAS ECONÓMICAS SERIAM INIMAGINÁVEIS! O PÚBLICO NÃO ESQUECE, O TIO SABE!

18 MINUTOS PARA A MEIA-NOITE

BOM ANO

EH! EH! É MELHOR DECIDIRES-TE, PATINHAS! O ANO VELHO ESTÁ A TERMINAR... E A MINHA PACIÊNCIA TAMBÉM!

BAM

[SUSPIRO!] GANHASTE, BRUXA DE UMA FIGA!

POFF

VIVA! FINALMENTE A LENDÁRIA MOEDINHA É MINHA!

ADEUSINHO, PATINHAS! E... BOM ANO!

BU-UUUH! O MEU MAIOR TESOURO... GANHOU ASAS!

AH! AH! AH! VOU SER A BRUXA MAIS RICA DO MUNDO!

14 MINUTOS PARA A MEIA-NOITE

TELE JUMB

?!

PRIMEIRO, VOU COMPRAR UMA VASSOURA COMO DEVE SER! BASTA COM ESTA VELHA VASSOURA!

!

GULP! MAS... O QUE É QUE...

THUNC

AAAH!

A MAGA PATALÓJIKA CAIU!

CLARO! EU MEXI AQUI NO MEU MINIBALÃO PARA AS FILMAGENS AÉREAS, E MANDEI-O DE ENCONTRO A ELA!

SOBRINHO MUY ADORADO! FOSTE FANTÁSTICO!

RÁPIDO, AGORA! VAMOS DEIXÁ-LA INOFENSIVA, ENQUANTO ESTÁ K.O.!

AH, AH! O ANO NOVO COMEÇA MAL PARA TI, BRUXA DE UM RAIO!

UAU! UMA BRUXA VERDADEIRA! O PÚBLICO VAI SENTIR-SE COMPENSADO POR TODAS AS TRAPALHADAS ANTERIORES!

EH, EH!

SENHOR PATINHAS!

OLÁ, PATARINA!

NÃO SEI O QUE ME ACONTECEU! ACORDEI, HÁ POUCO, NO SOFÁ DE MINHA CASA...

PARA A

NÃO SE PREOCUPE! FAÇA O FAVOR DE OCUPAR O SEU LUGAR NO PALCO! O FIM DE ANO ESTÁ IMINENTE...

10 SEGUNDOS PARA A MEIA-NOITE

FALTA POUCO PARA A MEIA-NOITE! JÁ PREPARARAM AS GARRAFAS DE ESPUMANTE?

SIMMMMMMM!

ENTÃO VAMOS COMEÇAR, TODOS JUNTOS, A CONTAGEM DECRESCENTE! MENOS CINCO, QUATRO.

"TRÊS... DOIS... UM..."

VIVA O ANO NOVO

BOM ANO!!!

BIC

EH, EH! E O PRIMEIRO ACONTECIMENTO VISÍVEL DA ERA DIGITAL É O MEU GRANDE SHOW!

BEM-VINDO DIGITAL

BOM ANO

"NÃO PODIA CORRER MELHOR DO QUE ISTO!"

BAND

OS FESTEJOS SÃO MAIS DO QUE ADEQUADOS! AFINAL DE CONTAS, ESTAMOS A CELEBRAR UM TRIPLO ACONTECIMENTO!

UH? TRIPLO? NÃO ERA DUPLO?

BEM, PARA ALÉM DO ANO NOVO E DO INÍCIO DO TDT, FESTEJAMOS-TE A TI QUE, AO CAPTURARES A MAGA PATALÓJIKA, PELO MENOS DESTA VEZ, FIZESTE ALGUMA COISA DE JEITO!

GLAB!

AH! AH! AH!

AH! AH! AH!

FIM

DONALD E OS PROBLEMAS DE CANALIZAÇÃO

WALT DISNEY

DRIIIN DRIIIN

OH, FINALMENTE!

H-2348-4

HÁ DUAS HORAS QUE ESTOU À ESPERA DO CANALIZADOR! DEVE SER...

ELE!

Texto de **Tito Faraci** - Desenhos de **Ottavio Panaro**

BOM DIA! DISSERAM-ME QUE TEM UM PROBLEMA!

HIDRO EXPERT

MAS VOCÊ... VOCÊ É...

AH! SABE FALAR!

É O CANALIZADOR?!

NÃO, VESTIR ASSIM É A ÚLTIMA MODA! E ESTA É A MINHA CARTEIRA!

EU TINHA CHAMADO UM CANALIZADOR VERDADEIRO!

PORQUÊ? PAREÇO-LHE UM CANALIZADOR A FINGIR?

UM CANALIZADOR... COMO HEI DE DE DIZER?

JÁ CHEGA! JÁ PERCEBI!

É UM DAQUELES QUE ACHA QUE EXISTEM TRABALHOS PARA HOMENS E OUTROS NÃO, EH?

!

QUEM, EU? ACHA QUE VIVO NA ÉPOCA MEDIEVAL?

NA VERDADE, ESTAVA A PENSAR NA JURÁSSICA!

TANTAS COISAS NOVAS PARA SI! A RODA, O FOGO, O BRONZE, A IMPRENSA, OS ABRE-LATAS ELÉTRICOS...

OK, JÁ CHEGA! JÁ PERCEBI A MENSAGEM!

ACABOU-SE A CONVERSA. ONDE É A FUGA DE ÁGUA?

NA COZINHA! EU MOSTRO-LHE!

MAS É SIMPÁTICA!

HUM!

PLIC PLIC PLIC

CONSEGUE ARRANJÁ-LA?

NÃO! VAI TER DE ANDAR POR CASA DE CANOA! REMAR FAZ BEM À SAÚDE, SABIA?

DESCULPE! NÃO QUERIA DUVIDAR DE SI!
HUM...

DESCULPAS ACEITES! VAMOS FAZER AS PAZES... E TRATA-ME POR SUSY!
MUITO PRAZER... DONALD!

E AGORA, VAMOS TRATAR DAQUELE TUBO!
BOM TRABALHO!

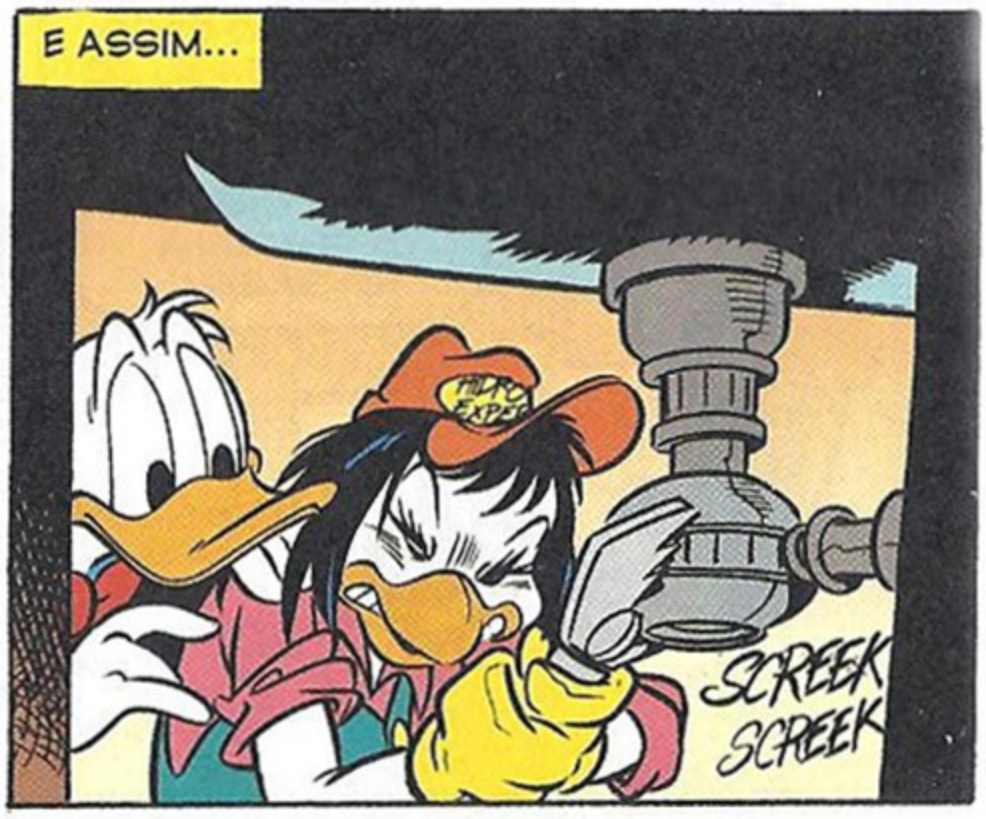
E ASSIM...
SCREEK SCREEK

SWICH SWICH

HUMPF!

PORQUE PARASTE?

FILDRO EXPERT

KA KLANG

É AGORA O INTERVALO ENTRE A PRIMEIRA E A SEGUNDA PARTE! SE QUISERES IR BUSCAR PIPOCAS, É O MOMENTO CERTO!

?!

CHATEIA-TE SE ESTIVER A OLHAR?

ISTO NÃO É UM ESPETÁCULO!

NÃO TE ZANGUES! FAÇO SEMPRE ISTO QUANDO VEM UM TÉCNICO! NÃO É PORQUE TU ÉS UMA... UM... ISTO É...

PORQUE ESTÁS A FICAR VERMELHO?

QUEM, EU? MAS NÃO...

MAS PARECIA... DEVE SER DA LUZ!

FZZZZ

FZZZ

IH, IH!

SOB!

QUE FIGURA! E O PIOR É QUE FOI MERECIDA!

BREEEP BREEEP

MARGARIDA... OLÁ! SIM, ESTÁ NA COZINHA... ESPEREI DUAS HORAS! NÃO, NÃO SEI QUANTO TEMPO VAI DEMORAR! COMEÇOU AGORA!

CABEÇA A PRÉMIO

UFA! JÁ TE DISSE QUE NÃO É UMA DESCULPA PARA NÃO VOLTAR A PINTAR O TEU SÓTÃO! ALGUMA VEZ TE MENTI?

BEM, TIRANDO AQUELA VEZ... E AQUELA... E AQUELA... E AQUELA... E...

ENFIM, SE NÃO ACREDITAS EM MIM, DIZ LOGO!

URGH!

EI! NÃO SOU ASSIM TÃO FORTE!

PANT! SOZINHA É IMPOSSÍVEL! PRECISO DE AJUDA...

TENHO DE FICAR EM CASA, PORQUE CHEGOU A... ISTO É, O... CANALIZADOR! É ISSO MESMO, O CANALIZADOR!

MARGARIDA! O QUE ESTÁS A INSINUAR?

DESCULPA, DONALD...

QUERIA QUE TU ME AGARRASSES COM FORÇA...

NÃOOO! NÃO FALES, SUSY!

AGARRÁ-LA COM FORÇA?

AGARRÁ-LA COM FORÇA?

MARGARIDA, PEÇO-TE... DEIXA-ME EXPLICAR!

AGARRÁ-LA COM FORÇA?!

NÃO! NÃO DESLIGUES...

CLAC

E...

MAS ELE PODIA TER-ME EXPLICADO ANTES!

ELE TENTOU, NA FRAÇÃO DE SEGUNDOS ENTRE A ABERTURA DA PORTA E A SUA... REAÇÃO!

ESPERO QUE NÃO PENSE MAL DE MIM!

PELO CONTRÁRIO! A PROPÓSITO, EU ANDO NUM GINÁSIO DE BOXE NA DÉCIMA RUA...

AH! NÃO É LONGE DA MINHA CASA! GOSTAVA DE DAR UMA VISTA DE OLHOS... FAÇO POUCO DESPORTO!

SE QUISER, ACOMPANHO-A! JÁ ACABEI AQUI...

OH... NÃO...

FIM

BAFO-DE-ONÇA

E O GOLPE COM CONTRAGOLPE

Texto de **Paola Mulazzi** – Desenhos de **Silvio Speca**

AI... ATÉ DÓI OUVIR-TE DIZER CERTAS COISAS!

NÃO GOZES!

CHEGA DE PRISÃO!

CHEGA DE FUGAS!

DE HOJE EM DIANTE, APENAS ARTE!

TUNC

GLUP!

PRONTINHO! AUTORRETRATO EM BICROMIA!

MAIS TARDE...

JOÃOZINHO, O MUSEU ORGANIZOU UMA PRESTIGIADA MOSTRA DE PINTURA!

EU SEI!

E SABES QUAL A PEÇA MAIS VALIOSA EM EXPOSIÇÃO?

SOB! OS TREVOS DE VAN FROG!

SEMPRE GOSTASTE TANTO DELA!

DAVA TUDO PARA ESTAR NO MUSEU AGORA!

IH, IH! PARA LIMPÁ-LO, NÉ? ESTE SIM, É O JOÃO QUE EU CONHEÇO!

PARA COM ISSO, SLIM!

MAS O QU...

STOMP

CALMA, RAPAZES!

GOSTAVA DE VER AQUELE QUADRO SÓ PARA ESTUDAR A TÉCNICA UTILIZADA!

SIM, DEVE SER ISSO...!

MAS É QUE É MESMO!

MAS FICARÁ EXPOSTO SÓ ATÉ HOJE À NOITE E TU SÓ ÉS LIBERTADO AMANHÃ!

PACIÊNCIA, TUDINHA!

TENHO DE ME CONTENTAR COM AS REPRODUÇÕES...

ACABOU-SE O TEMPO. É HORA DE REGRESSAR À CELA!

ATÉ LOGO! AI, AI...

HUM... TENHO DE ARRANJAR MANEIRA DE ELE VER AQUELE QUADRO.

E ASSIM, NAQUELA NOITE...

GRUMPF! ALI ESTÁ O MUSEU!

AGORA VEM A PARTE MAIS DIFÍCIL!

MUSEU

ENTRADA

VAN FROG

EI, O QUE FAZ AQUI?

CREIO TER PERDIDO O BATOM...

MAS ENCONTREI ISTO!

SBOING

POUCO DEPOIS...

BOM DESCANSO E... OBRIGADA PELA AJUDA!

RONF... ZZZ...

TENHO DE ME DESPACHAR OU VOU PERDER O MEU VOO PARA RATÓPOLIS! A TIA TRILLY ESTÁ À MINHA ESPERA.

ESTAVA TÃO PREOCUPADA COM O MEU FOFINHO QUE QUASE ME ESQUECIA DE IR EMBORA!

SCREEEK

HUM... AGORA SÓ FALTA UM LOCAL ADEQUADO. O JOÃO TEM DE SABOREAR A SURPRESA ASSIM QUE ENTRAR EM CASA!

STRAAAP

NO DIA SEGUINTE...

ADEUS, BAFO! E VÊ SE TE PORTAS BEM!

EH, EH! DE HOJE EM DIANTE DEDICO-ME SÓ À ARTE!

SERÁ VERDADE?

DESTA VEZ, PARECE MESMO QUE SIM!

DE FACTO...

PRECISO DE UMA NOVA COR PARA PINTAR NOVAS OBRAS.

COLOR

POP

HOTEL

HUM...

ERR...

VÁ, PELA ÚLTIMA VEZ!

ZAFE

NÃO LEVA NADA?

ERR... NÃO!

E...

FINALMENTE EM CASA! NÃO VEJO A HORA DE PÔR MÃOS À OBRA!

TELAS... PINCÉIS... ISTO É QUE É VIDA!

BAFO-DE-ONÇA?

P.D

SCREEECK

GLUP! O HOMEM DA LOJA DE TINTAS!

DEVE TER-SE DADO CONTA DO ROUBO E CHAMOU A POLÍCIA!

PARE LÁ!

ESTOU TRAMADO!

PRONTO, SIM, EU CONFESSO! MAS FOI APENAS...

CALMA, BAFO. ESTAS COISAS ACONTECEM!

?!

AQUI ESTÃO OS TEUS ESBOÇOS! ESQUECESTE-TE DELES NA CELA!

ERR... SIM... EXATO!

EH, EH!

BEM, ADEUSINHO! TENHO DE VOLTAR À ESQUADRA!

ESPERE, GOSTARIA DE BEBER ALGUMA COISA, COMISSÁRIO?

SIM, OBRIGADO!

POR FAVOR, ESTEJA À VONTADE!

FICO FELIZ POR TERES FINALMENTE ESCOLHIDO O CAMINHO CORRETO!

EM BREVE IRÁ LER SOBRE MIM NOS JORNAIS! MAS, DESTA VEZ, COMO PINTOR. AHR, AHR!

CROC

OLHA, OLHA, MAS QUE BELO QUADRO! FOSTE TU QUE O PINTASTE?

QUAL QUADRO?

PARABÉNS! É UMA VERDADEIRA OBRA-PRIMA!

GLUP!

MAS... PARECE QUE JÁ O VI EM QUALQUER LADO!

HUM... ESTÁ ASSINADO VINCENT VAN FROG!

BAFO-DE-ONÇA!

EHM... SIM?

ESTOU MUITO DESILUDIDO!

TLAC

E SE EU DISSESSE QUE NÃO TENHO NADA QUE VER COM ESTE QUADRO?

EU RESPONDERIA QUE NÃO ACREDITO!

E ASSIM, POUCO DEPOIS...

GRUMPF!

FINGIA-SE ARREPENDIDO, MAS TINHA TUDO PREMEDITADO!

SAÍDA

AH, AH, AH! DIZIA ELE QUE QUERIA ESTUDAR A TÉCNICA!

LONGE DALI...

ESTOU CHEIA DE CURIOSIDADE...

SERÁ QUE O JOÃOZINHO JÁ ENCONTROU A SUA SURPRESA?

FIM

Texto de **Sisto Nigro** – Desenhos de **Claudio Sciarrone**

A REVISTA DAS RELÍQUIAS CINÉFILAS!

CLAP CLAP

MAS A QUE PROPÓSITO VÊM AGORA OS CÃES?

CLAP CLAP

CLAP CLAP

CINÉFILO SIGNIFICA APAIXONADO POR CINEMA!

AHAH AH

EU COMPREI NO LEILÃO UM CABIDE QUE PERTENCEU AO LEONARDO DI PATRIO!

BOA!

HUMPF! RELÍQUIAS CINÉFILAS... QUE PARVOÍCE!

CLAP CLAP CLAP

E EU, COM O AUTÓGRAFO DE CATHERINE DINOV, QUASE QUE COMPLETEI O ÁLBUM DO CLUBE!

POIS! É CLARO QUE FICA SEMPRE A FALTAR UM!

SIM! O DELA!

É INÚTIL TERMOS ESPERANÇAS! NUNCA O CONSEGUIREMOS!

BAH! E DE QUEM É A SUSPIRADA RELÍQUIA?

DE GUINET VELCROW, A DIVA DO ECRÃ!

NUNCA CONSEGUIMOS O AUTÓGRAFO DELA!

GUINET

AI!

ACABARAM-SE AS LAMENTAÇÕES! EU VOU TRATAR DISSO!

DAQUI A UMA SEMANA, OFEREÇO-TE UM AUTÓGRAFO DA TUA DIVA!

OH! QUE GESTO ROMÂNTICO!

QUE CAVALHEIRO!

VOU JÁ METER AS MÃOS À OBRA... E POR ISSO VEJO-ME OBRIGADO A DEIXAR-VOS!

UFA! 70 MINUTOS DE LIBERDADE GANHOS DE UMA SÓ VEZ!

QUANTO AO FAMOSO AUTÓGRAFO, OS MIÚDOS VÃO FICAR CONTENTES POR TRATAREM DISSO!

MAS ENTRE O DIZER E O FAZER...

TIO, NÃO TEM NOÇÃO!

É UMA TAREFA SEM ESPERANÇA!

HUMPF! NÃO EXAGEREMOS! TRATA-SE SÓ DA ASSINATURAZINHA DE UMA ATRIZ!

AH SIM?

É IMPOSSÍVEL APROXIMARMO-NOS DA GUINET!

DETESTA FÃS, NÃO DÁ ENTREVISTAS E ACIMA DE TUDO...

NUNCA DÁ AUTÓGRAFOS A NINGUÉM!

SOB! QUE SARILHO!

QUE COINCIDÊNCIA, O JORNAL DIZ QUE A DIVA ESTÁ CÁ NA CIDADE!

ESTÁ A RODAR UM FILME PARA OS ESTÚDIOS METROPATO...

REALIZADO PELO FAMOSO TONY BI-SCOTT!

ZIP

ONDE VAI A CORRER?

TENTAR O IMPOSSÍVEL! SE FALHAR, VOU FAZER UMA GRANDE FIGURA DE PARVO!

O DONALD NÃO É O ÚNICO CANDIDATO A VISITANTE...

GASP! TANTA GENTE!

EHM... DESCULPEM! FALTA MUITO PARA ENTRARMOS?

ENTRAR? DEVES ESTAR A SONHAR!

A ENTRADA ESTÁ PROIBIDA AO PÚBLICO!

MAS ENTÃO, DO QUE ESTÃO TODOS À ESPERA?

VER DE LONGE A DIVA GUINET! DO QUE PODERIA SER?

GULP!

AI! AS COISAS ESTÃO A PIORAR!

MERCEARIA

A MENOS QUE... PARA ATRAIR A SORTE!

FLORES

MAIS TARDE...

TENHO DE ENTREGAR ESTAS FLORES À SENHORA GUINET!

HUM... ESTÁ BEM!

FORNECEDORES

ENTRADA

PUFF! QUE RAMO PESADO!

EI, TU!

MAIS PRENDAS PARA A DIVA? VAI PARA ALI, E CUIDADO...

COM OS CABOS!

SGRUNT!

GRRR... UM INTRUSO! APANHEM-NO!

GASP! O DISFARCE FLORAL DUROU POUCO!

OS FÃS SÃO UNS CHATOS!

E ESTE CORRE COMO UMA FLECHA! PANT!

UFA! MESMO A TEMPO! E AGORA?

DISFARCES! O IDEAL PARA PASSAR DESPERCEBIDO!

DE FACTO...

EI, TU! METE-TE NA FILA COMO OS OUTROS!

Q... QUEM, EU?

MEXE-TE! O REALIZADOR ESTÁ MUITO NERVOSO HOJE!

AVANCEM OS DUPLOS!

O PERFECIONISMO DO GRANDE TONY BI-SCOTT É LENDÁRIO...

NÃOOO! ASSIM NÃO! QUERO REALISMO! QUERO ARTE!

GRRR! NÃO! NÃO TEM PAIXÃO!

SPLAT

SIM! FINALMENTE! ERA ISSO QUE PROCURAVA!

TUD

BEM

SPLAT

BOA, PATO! PARECIAS MESMO ASSUSTADO!

EHM... OBRIGADO! SAIU-ME NATURALMENTE!

VAIS SER O DUPLO DE HANATRON TORD, O PROTAGONISTA!

PODES CHAMAR-ME SÓ TORDY E... SEGUE-ME! MOSTRO-TE O RESTO DO PLATEAU!

WOOOOOOOSH!

É UMA GRANDE PRODUÇÃO! SEGUE-ME, SELVAS, UM FURACÃO...

CIAK!

AÇÃO!

CRASH

BOOOM

AH... JÁ ME ESQUECIA DA LUTA COM OS CROCODILOS! DOMESTICADOS, É CLARO!

EHM! MENOS MAL!

É UM DOS HABITUAIS FILMES DO PANZANA JONES! UFF! JÁ TINHA JURADO QUE NÃO VOLTAVA A FAZER!

MAS ENTÃO... PORQUE ESTÁS AQUI?

[SUSPIRO] PARA REPRESENTAR COM ELA! É TÃO BONITA!

EHM... PARECE QUE TENS UMA PAIXONETA PELA DIVA!

GUIÃO

MAIS QUE UMA PAIXONETA... UM FOGO! MAS ELA SÓ TEM OLHOS PARA O MEU RIVAL!

POIS, ENTENDO! EU TAMBÉM TENHO PROBLEMAS COM UM CERTO GASTÃO!

18

HUMPF! FALA-SE NO DIABO E ELE APARECE! É O CARRO DELE!

DEVE SER UMA GRANDE ESTRELA! TALVEZ ROBERT DE GHIRO OU CLINT PATOWOOD!

22

MAS É... UM CANICHE!

SIM! CHAMA-SE ÓSCAR!

É O MENINO DA GUINET! SÓ PENSA NELE! [SUSPIRO]

GULP! A SITUAÇÃO É MESMO GRAVE!

SCRATSCRAT

O ÓSCAR TAMBÉM É UM PROBLEMA PARA MAIS ALGUÉM...

NESTA CENA QUERO COMOÇÃO!

AAAGH!

MINHA DIVA, HÁ ALGUM PROBLEMA?

ESTOU DESESPERADA! SOB!

O ÓSCAR NÃO TEM APETITE! ESTOU DEMASIADO NERVOSA PARA REPRESENTAR!

IMPLORO-TE! CADA MINUTO DE ATRASO CUSTA CEM MIL EUROS!

COMO É QUE CONSEGUES FALAR-ME DESSAS FRIVOLIDADES? NÃO ENTENDES O MEU DRAMA?

POR FAVOR, SENHOR! PROVE PELO MENOS OS QUEIJINHOS SALTEADOS!

HUMPF! É TRATADO COMO UM REI E AINDA É EXIGENTE!

OH, NÃO! PORQUE SE COMPORTA ASSIM?

QUAL É QUE É O PROBLEMA DELE AGORA?

ARF! ARF!

É SÓ UMA QUESTÃO DE PALADARES? PREFERE AS SALSICHAS!

EI! O MEU ALMOÇO!

E AS FILMAGENS RECOMEÇAM...

ESTA PALMEIRA É DEMASIADO VERDE! NÃO É ARTÍSTICA!

BELA QUEDA, DONALD!

VAMOS REPETIR MAIS UMAS VEZES!

SOB! ESTOU CHEIO DE NÓDOAS NEGRAS! E AS ESPERANÇAS DE CONSEGUIR O AUTÓGRAFO... SÃO QUASE NENHUMAS!

ENTÃO, COMO VAI O ASSÉDIO AO CORAÇÃO DA DIVA?

AI! UM FRACASSO ATRÁS DO OUTRO!

DEVOLVEU-ME DOZE DÚZIAS DE ORQUÍDEAS RARAS! O QUERIDO ÓSCAR É ALÉRGICO A FLORES TROPICAIS!

SOCORRO!

O QUE SE PASSA? O ÓSCAR RECUSOU A SOBREMESA?

MUITO PIOR! DESAPARECEU! EVAPOROU-SE!

E O ACONTECIMENTO SAIU LOGO NAS PRIMEIRAS PÁGINAS!

ÚLTIMAS NOTÍCIAS! O MENINO DA DIVA DESAPARECEU!

AS BUSCAS CONTINUAM! TODA A CIDADE PROCURA ÓSCAR...

OS RESULTADOS NÃO SE FAZEM ESPERAR...

GULP! MAS ISTO É O PESADELO DE UM GATO!

EXATO! ESTÃO A TRAZER PARA AQUI TODA A POPULAÇÃO CANINA DE PATÓPOLIS!

O ÚNICO QUE FALTA É MESMO O ÓSCAR!
SE O ENCONTRASSE, ELA IA REPARAR EM MIM!

SERIA PRECISO UM GOLPE DE SORTE!
TONK
SGRUNT!

EU AGORA APANHEI FOI COM UM GOLPE NA CABEÇA!
EI! A MENSAGEM É UM PEDIDO DE RESGATE!
FRÁGIL

O ÓSCAR FOI RAPTADO! VAMOS AVISAR A POLÍCIA!
NÃO! TENHO UM PLANO MELHOR!

E ASSIM, NUM BECO JUNTO DOS ESTÚDIOS...
EH, EH! OS IDIOTAS ENGOLIRAM A HISTÓRIA!
LIXO
FRÁGIL

FINALMENTE! JÁ TENHO O EMBRULHO!

TANTO TRABALHO PARA NADA! SÃO SÓ PAPÉIS VELHOS!

GULP! QUEM FALOU?

A VOZ DA CONSCIÊNCIA!

GRRR... UMA ARMADILHA!

FORÇA! VAMOS APANHÁ-LO!

É MEU!

JÁ AGARREI!

AI!

SOCK

ASSIM NÃO DÁ!

SGRUNT! NOS MEUS FILMES ISTO NUNCA ACONTECE!

FUGIU!

LIXO

EI! NÃO PODE ENTRAR!

ESTÚDIO 12

ENTRADA PROIBIDA

PACIÊNCIA! ESTOU COM PRESSA!

ONDE SERÁ A SAÍD...

AÇÃO!

CIAK

AAAH?!

ENTÃO? NUNCA VISTE UM FILME DE FICÇÃO CIENTÍFICA?

GU-ILP! UM EFEITO ESPECIAL!

STOP! A CENA ESTÁ ESTRAGADA!

O MONSTRO DO SUPERESPAÇO

INFELIZMENTE...

MAS ENTÃO, O ÓSCAR NÃO FOI RAPTADO!

APROVEITEI O DESAPARECIMENTO E INVENTEI O RAPTO!

ESPERAVA FICAR COM O DINHEIRO SEM PROBLEMAS! SGRUNT!

NÃO PASSAVA DE UM IMPOSTOR! MAS ENTÃO ONDE ESTÁ O ÓSCAR?

QUEM É QUE SABE? E EU QUE QUERIA IMPRESSIONAR A GUINET!

POLÍCIA

POLÍCIA

[SUSPIRO] SE FOSSE UM FILME, O FINAL FELIZ ESTARIA ASSEGURADO!

EHM... POIS!

E ASSIM...

POBRE TORDY! E POBRE DE MIM QUANDO APARECER À FRENTE DA MARGARIDA SEM O AUTÓGRAFO!

LIVROS

AI! OLÁ, RAPAZES!

OLÁ, TIO! GANHÁMOS O CONCURSO DE COZINHA DO ACAMPAMENTO!

E TEMOS OUTRA SURPRESA!

ENCONTRÁMOS UMA MASCOTE!

PODEMOS FICAR COM ELA?

MASCOTE? É UM ANIMAL SELVAGEM?

CLARO QUE NÃO! É UM POBRE CÃOZINHO ESFOMEADO!

Ó... ÓSCAR?!

GROMP

ADORA AS NOSSAS SALSICHAS GRELHADAS!

INCRÍVEL! TODOS À PROCURA DELE E ELE AQUI!

QUER DIZER QUE TEM UM DONO?

SIM! PREVEJO UM FINAL FELIZ PARA TODOS!

E DE FACTO...

OH, TORDY! ÉS UM HERÓI MESMO FORA DE CENA!

NÃO FOI NADA, MINHA DIVA!

VOU MANDAR ENCOMENDAR UM CAMIÃO DE SALSICHAS!

EHM... JÁ AGORA, TENHO AQUI UM AMIGO QUE TEM UM PEQUENO PEDIDO!

O QUÊ? UM AUTÓGRAFO? NUNCA OS DEI!

GULP! SE CALHAR ESTOU A PEDIR DEMASIADO!

MAS A PARTIR DE AGORA, AS COISAS VÃO MUDAR! EH! EH!

UAU!

TORDY QUERIDO... SE CALHAR FUI DEMASIADO FRIA COM OS MEUS FÃS! VOU TER DE REMEDIAR ISSO!

E, FINALMENTE...

CÁ ESTÁ A PRECIOSA RELÍQUIA! PROMESSA CUMPRIDA... E À GRANDE! EH! EH!

AH SIM?

GRANDE... QUE DESCARAMENTO! ESSA ASSINATURA AGORA É TÃO RARA QUANTO A MINHA!

O QUE QUERES DIZER?

A DIVA DECIDIU MUDAR DE ESTILO! ESTÃO A CHOVER AUTÓGRAFOS DELA POR TODA A CIDADE!

GUINETXXX

OH, NÃO! DEPOIS DE TODO O TRABALHO QUE TIVE!

Fim

JOGOS

CASTELO DE CARTAS

Como é possível dispor **quatro** cartas de jogar, para que **cada uma toque nas outras três?**

ATENÇÃO:
AS CARTAS DEVEM TOCAR-SE **SÓ** COM AS EXTREMIDADES!

SOLUÇÕES NA PÁG. 130

ATENÇÃO ÀS DIFERENÇAS!

Entre estas duas imagens existem **10 diferenças.** Consegues encontrá-las?

Marjarida e a FIESTA do DISFARCE

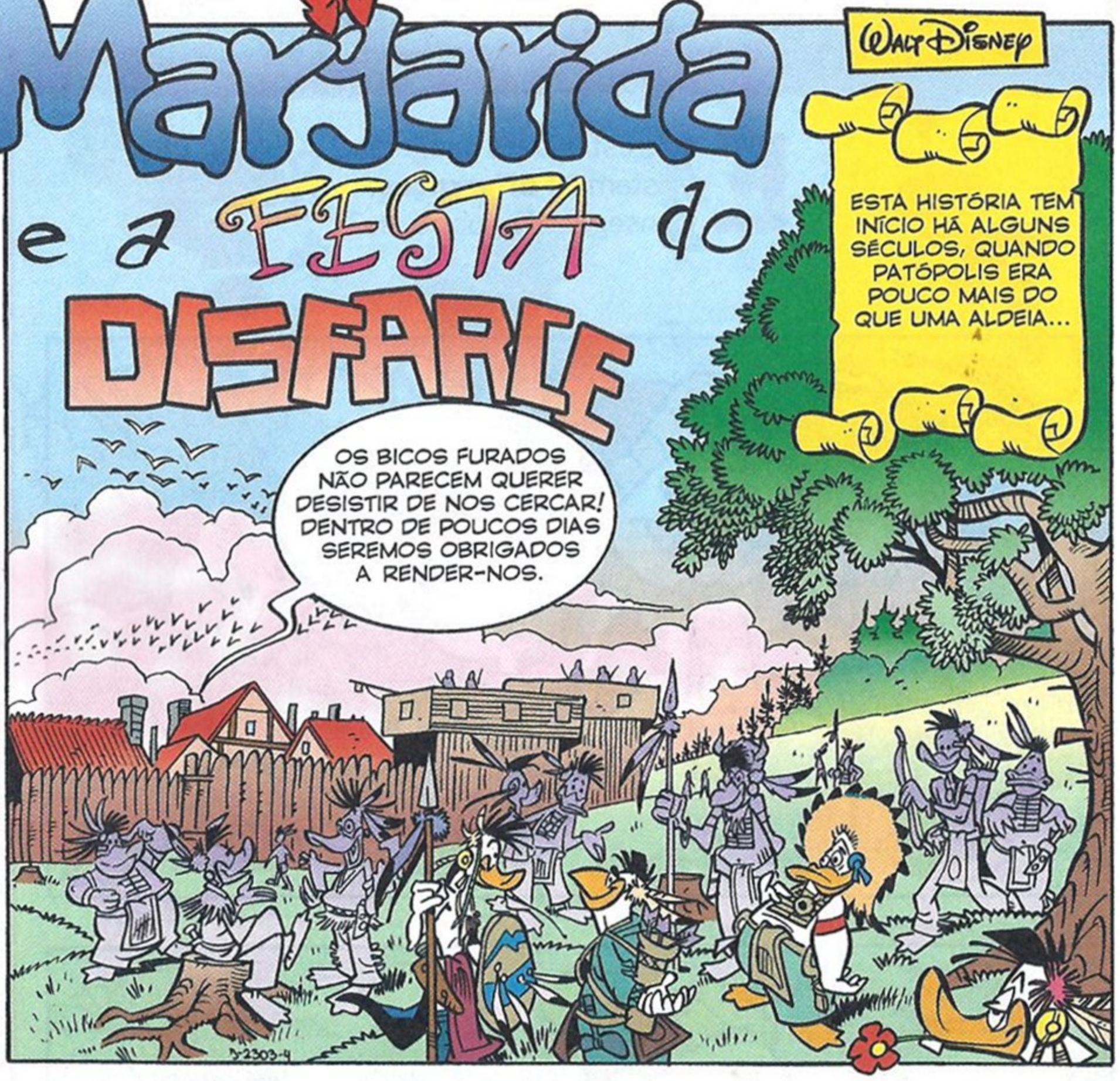

Texto de **Bruno Sarda** – Desenhos de **Marco Gervasio**

PRONTINHO! PARECE UM AUTÊNTICO BICO FURADO, NÃO É?

MUITO BEM. FEZ UM ÓTIMO TRABALHO!

MAS O TRABALHO MAIOR DEVERÁ FAZER O NOSSO CORAJOSO PATO!

PELA SALVAÇÃO DO POVO DE PATÓPOLIS, VOU CONSEGUIR! TENHAM A CERTEZA!

E ASSIM, O IMPÁVIDO PATO VENCEU O ACAMPAMENTO INIMIGO E ALCANÇOU O FORTE DOS SOLDADOS QUE PARTIRAM PARA LIBERTAR PATÓPOLIS DO CERCO!

E É APENAS GRAÇAS A ESTE HERÓI E A ESTA MODISTA QUE HOJE PODEMOS FESTEJAR TODOS OS ANOS A FESTA DO DISFARCE!

DISFARCE

MISS MODISTA

ENA! UHHH! VIVAAA!

CLAP-

CLAP-

CLAP-CLAP

RECORDO AS REGRAS PARA OS CONCORRENTES DA FESTA! CADA RAPARIGA CONFECIONOU EM SEGREDO UM FATO DIFERENTE COLOCANDO-O EM LEILÃO...

O CAVALHEIRO QUE O COMPRAR TERÁ O DIREITO DE DANÇAR COM ELA NO GRANDE BAILE DE MÁSCARAS DE HOJE À NOITE!

SÓ ME RESTA DESEJAR-VOS BOA SORTE, NA ESPERANÇA QUE CADA UM DE VÓS CONSIGA ADIVINHAR O VESTIDO CONFECIONADO PELA DAMA DOS SEUS SONHOS!

LEMBREM-SE: A SORTE NÃO É TUDO. PRECISARÃO DE PERSPICÁCIA TAMBÉM!

CADA FATO REFLETE A PERSONALIDADE E HABILIDADE DA RAPARIGA QUE O FEZ...

DOIS ELEMENTOS QUE PODERÃO SER ÚTEIS NA ESCOLHA DOS FATOS!

ESPEREMOS QUE O DONALD CONSIGA PÔR EM PRÁTICA ESTAS DICAS...

E NÃO SE ENGANE COMO NOS ANOS ANTERIORES!

ESTE ANO NÃO POSSO ERRAR! ESTOU MUITO DETERMINADO!

TAP TAP

BOAS, PRIMO!

G-GASTÃO? POR AQUI? NÃO DEVIAS ESTAR NUMA VIAGEM DE CRUZEIRO?

NÃO ME DIGAS QUE NÃO GANHASTE NEM UMA?

EM BOM RIGOR, GANHEI DUAS...

MAS OFERECI-AS, PORQUE ME APETECIA MESMO MUITO PARTICIPAR NO GRANDE BAILE DE HOJE À NOITE COM...

A MARGARIDA!

GASTÃO... TAMBÉM TU POR AQUI?

OS CRUZEIROS SÃO UMA SECA! VOU DIVERTIR-ME MUITO MAIS A DANÇAR CONTIGO...

E A ENERVAR O MEU QUERIDO PRIMO!

GRR! ÉS SEMPRE O MESMO GABAROLAS!

AH, SIM? VOU PROVAR-TE O CONTRÁRIO!

?

TENTE A SUA SORTE

O NÚMERO É 1622!

INCRÍVEL! ACERTOU EM CHEIO!

QUANTOS FEIJÕES ESTÃO NO FRASCO?

CONTINUAS A ACREDITAR QUE COM A MINHA SORTE NÃO VOU CONSEGUIR ADIVINHAR O FATO CONFECIONADO PELA MARGARIDA?

GRRR!

POBRE DONALD, CONTRA O GASTÃO NÃO TERÁ HIPÓTESE. A NÃO SER QUE..

BATIDOS

BEM, FALTAM DUAS HORAS PARA A ESCOLHA DO FATO! ENTRETANTO, DESEJO-VOS BOA SORTE...

HUMPF! ELE NÃO PRECISA!

E QUE VENÇA O MELHOR!

!

OS VERDADEIROS BOLOS DA VOVÓ POR APENAS 5 EUROS!

BANCADA DE BENEFICÊNCIA

OS BOLOS DA VOVÓ

ENTÃO, MARGARIDA... RESOLVESTE A TAL QUESTÃO?

SAÍDA

SIM, VOVÓ!

TINHA DECIDIDO RESPEITAR TOTALMENTE AS REGRAS E NÃO DAR QUALQUER AJUDA AO DONALD...

MAS QUANDO VI O GASTÃO, PENSEI DUAS VEZES! NÃO SE PODE LUTAR EM PÉ DE IGUALDADE CONTRA A SUA SORTE!

ACHO QUE AGISTE COM SABEDORIA! ALÉM DISSO, O REGULAMENTO FALA DE SORTE E HABILIDADE AO ADIVINHAR O FATO...

SLURP

SLAP

E TU LIMITASTE-TE A EQUILIBRAR A PRIMEIRA E A PÔR À PROVA A HABILIDADE DO DONALD...

LOS
IOVÓ

"COM OS TEUS ENIGMAS!"

A tradição proíbe-me de contar, mas se a oportunidade conseguires aproveitar o meu fato irás conseguir adivinhar se com o rei da selva puderes falar

A MARGARIDA É MARAVILHOSA E ESTÁ A FAZER DE TUDO PARA ME AJUDAR.

MAS POR MAIS QUE LEIA ESTE BILHETE NÃO CONSIGO PERCEBER PATAVINA!

SERÁ QUE SE REFERE AO FATO DO DOMADOR, VISTO QUE ALUDE A UM LEÃO?

HUM... ACHO QUE NÃO! AQUI FALA-SE DE FALAR COM UM LEÃO PARA RECONHECER O FATO CERTO...

MAS UM LEÃO RUGE E NÃO FALA!

GRAT GRAT

A NÃO SER QUE... MAS CLARO!

PAF

PERCEBI A QUAL LEÃO SE REFERE! ÉS UMA QUERIDA, MARGARIDA. E EU... SOU UM GÉNIO!

SAÍDA

PELA EXPRESSÃO E PELA FORMA COMO CORRE, PARECE-ME QUE RESOLVEU A PRIMEIRA ADIVINHA! EH, EH!

CONFESSA QUE TINHAS ALGUMAS DÚVIDAS EM RELAÇÃO ÀS CAPACIDADES DEDUTIVAS DO TEU CAVALHEIRO!

BEM... ADMITO QUE SIM!

AINDA QUE A CHAVE DA ADIVINHA FOSSE BASTANTE SIMPLES! É O NOME DA PIZARIA...

ONDE VAMOS AOS SÁBADOS À NOITE!

NÃO ME FALES DE COMIDA! A CARA DO GANSOLINO PREOCUPA-ME!

BOLOS DA VOVÓ

ESTOU INDECISA ENTRE LEVAR A TARTE DE ALPERCE OU A DE MIRTILOS!

PERMITA-ME QUE A ACONSELHE!

CHOMP CHOMP

GNAM

CREIO QUE A MELHOR É A DE MIRTILOS!

!

HÁ MESMO UM ENVELOPE DA MARGARIDA PARA MIM?

CLARO!

PIZARIA

O LEÃO

MENU

ENTRETANTO...

DISSE-ME PARA TE ENTREGAR CASO CHEGASSES ANTES DAS OITO DA NOITE.

OBRIGADA, NICK!

LEÃO

"FORÇA, JÁ TENS MEIO CAMINHO ANDADO - MAS SE CHEGAR A MEIO É DO TEU AGRADO - PROCURA UM LOCAL NADA BANAL - ONDE ECOA AQUELE GRITO ESPECIAL!"

ESTA ADIVINHA É UM VERDADEIRO QUEBRA-CABEÇAS!

GELADARIA NHAM

NÃO ACREDITO! A APOSTA QUE ESTÁ NA BAILA É MUITO ALTA!

POK

GLUP! EU DISSE "BAILA"?

SALA DE BAILE

O ÚLTIMO GRITO

A MARGARIDA QUERIA INDICAR-ME O NOSSO SÍTIO PREFERIDO!

O ÚLTIM

ENA, DONALD... ESTÁS ADIANTADO! ABRIMOS ÀS NOVE!

HOJE À NOITE TENHO O GRANDE BAILE DE MÁSCARAS, SAM!

POIS É... HOJE É A FESTA DO DISFARCE E... QUE DISTRAÍDO!

TAP

TENHO UMA COISA PARA TI DA PARTE DA MARGARIDA!

DEVIA ENTREGAR-TE CASO PASSASSES ANTES DAS OITO!

Se comigo esta noite queres dançar sem delonga às oito podes encontrar onde nasce o sol e dá os seus frutos o gran o fato do mítico...

ESTA MENSAGEM PARECE ESCRITA EM CHINÊS! O QUE RAIO QUER DIZER "ONDE NASCE O SOL E DÁ OS SEUS FRUTOS O GRAN"?

HUM... E SE FOR APENAS UM PRETEXTO PARA RIMAR...

COM O FATO DO MÍTICO TARZAN?

Cine Rex

SONNY LESSOPULLER
O REGRESSO DE
TARZAN HOJE

HOJE

ALÉM DISSO, TODAS AS ADIVINHAS INVOCAVAM-NO, DESDE O REI DA SELVA AO SEU GRITO ESPECIAL!

IAAA-OOO-OH!

TUM TUM

PARAGEM AUTOCARRO 41

ENTRETANTO NO PARQUE...

OS CAVALHEIROS PODEM COMEÇAR A COMPRAR OS FATOS!

21

MODISTA

AVANCEM... CORAGEM!

EHM... EU ESCOLHO O FATO DE PASTOR!

SÓ UMA DONZELA DELICADA PODERÁ TER COSTURADO ALGO ASSIM...

15

COMO SABIAS QUE ERA MESMO EU?

POP!

15

AI... É TÃO FÁCIL ERRAR E VAIS VER QUE O DONALD TAMBÉM VAI ENGANAR-SE...

BAH! COM AS TUAS PISTAS CONSEGUIRÁ ADIVINHAR!

ALI ESTÁ ELE... E ESTÁ A SORRIR! É BOM SINAL!

OH CARO PATO... DECIDIU QUE FATO ESCOLHER?

SIM! O FATO DE...

TARZAN!

GANSOLINO.... UM BOLO DE NATAS!

QUERES FESTEJAR A MINHA PONTARIA, NÃO É?

SNAP

NÃO, QUERO DAR-TE AQUILO QUE MERECES!

SPLAT

N... NÃO ADIVINHEI?

COMO É QUE NÃO PERCEBESTE QUE TINHAS DE IR À PADARIA DA AURORA PARA OBTER A ÚLTIMA PISTA?

P... PADARIA? MAS SE ATÉ HAVIA A RIMA SOBRE O FATO DO MÍTICO...

GRANDE KHAN!

QUERO O FATO DO GRANDE KHAN, OU SEJA, O NÚMERO 87.

NÃO ME DIGAS QUE É O FATO FEITO PELA MARGARIDA!

CLARO QUE É!

HUMPF! ÉS UM SORTUDO DESCARADO!

TENHO DE ADMITIR QUE ATÉ HÁ POUCOS MINUTOS ESTAVA ÀS CEGAS!

POR SORTE, A INDECISÃO DEU-ME FOME E ASSIM...

UM CROISSANT COM CREME, POR FAVOR.

É PARA JÁ!

AH... POR ACASO, É O AMIGO DA MARGARIDA?

BEM... SIM, PORQUÊ?

A DONA AURORA NÃO ESTÁ, MAS PEDIU-ME QUE LHE DEIXASSE ESTE BILHETE!

?

NÃO SABIA O QUE QUERIA DIZER ESTE NÚMERO, MAS SOUBE QUE ME DARIA SORTE.

ERA EU O PATO QUE DEVIA RECOLHER ESSE BILHETE!

IMAGINEI QUE SIM!

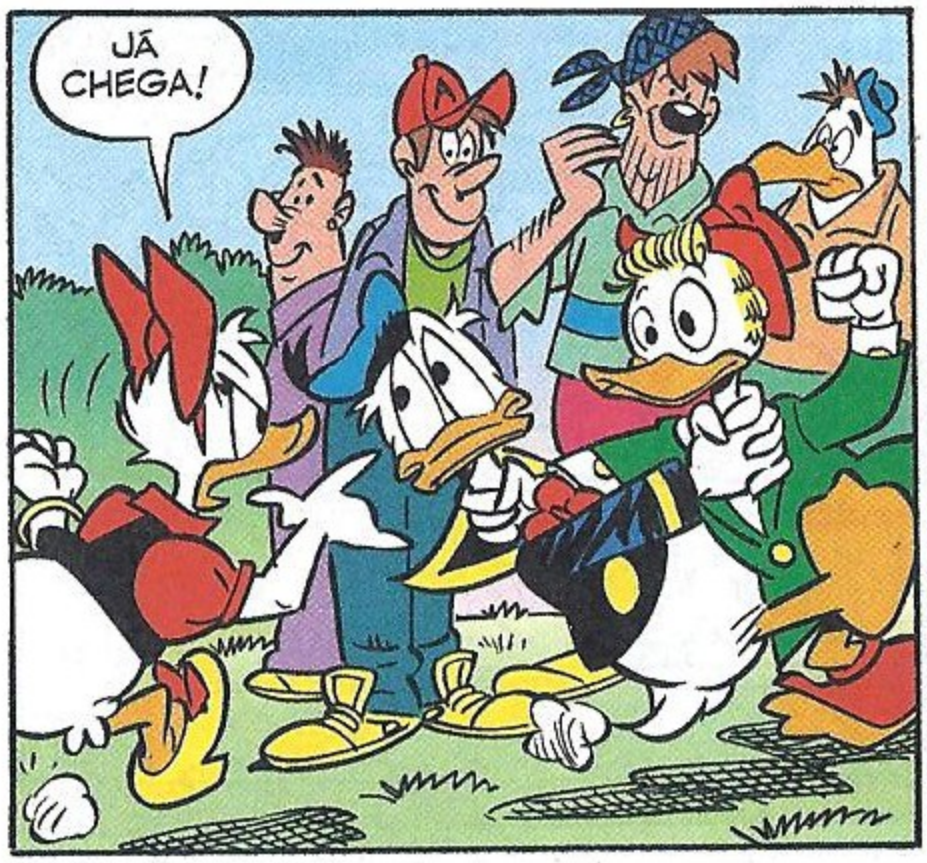
JÁ CHEGA!

O GASTÃO É O MEU LEGÍTIMO CAVALHEIRO!
E TU SERÁS A MINHA RADIOSA DONZELA!

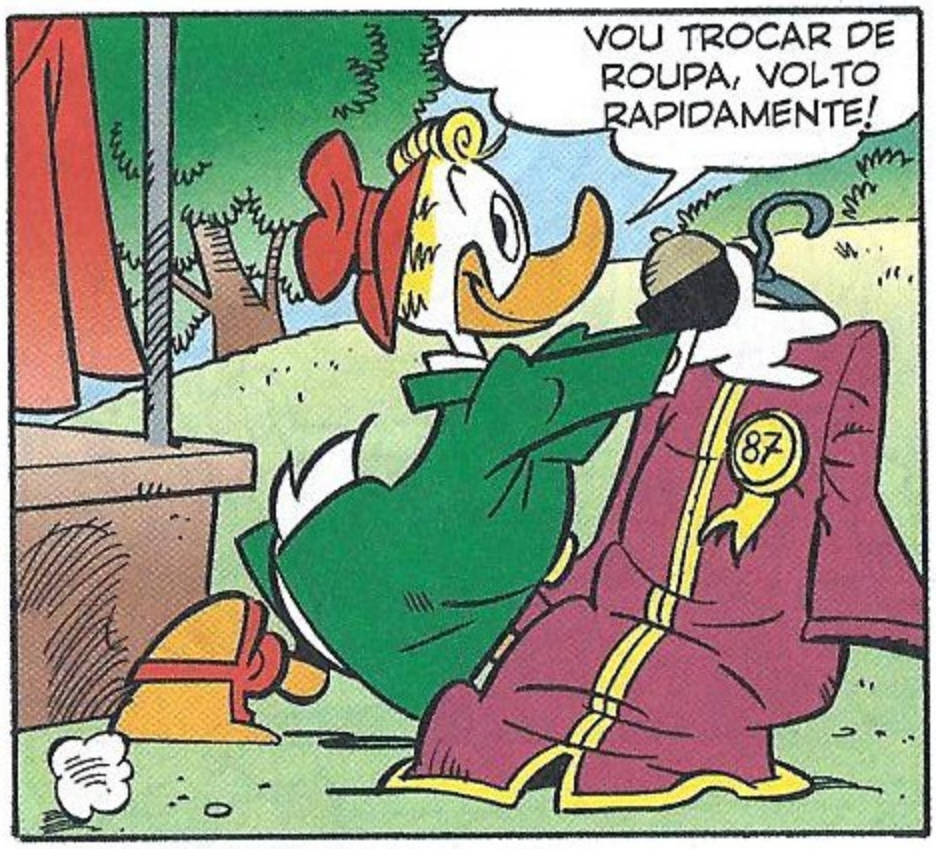
VOU TROCAR DE ROUPA, VOLTO RAPIDAMENTE!
87

UM MOMENTO... EU PROTESTO!
ESTÁ CALADO... QUERES QUE NOS DESQUALIFIQUEM PARA SEMPRE DA FESTA ANUAL?

PENSA ANTES EM SABER QUEM SERÁ A TUA DAMA DE HOJE À NOITE...
50
61

E A JULGAR PELO FATO, ESPERO QUE SEJA A CHEETA!
SPLAT
51

MAS...

HUMPF! HOJE É O MEU DIA NÃO!

ALGUMA VEZ TE CONTEI QUANDO GANHEI DUAS LOTARIAS COM UM SÓ BILHETE E BLÁ, BLÁ, BLÁ...

OUVIR AS GABAROLICES DO GASTÃO AINDA VÁ...

MAS VER ESTES DOIS A DANÇAR... ISSO É BATER NO CEGUINHO!

ÉS UM BAILARINO FANTÁSTICO!

FIM

WALT DISNEY E A SUPER PATETA PERDA ACEITÁVEL

Texto de **Stefano Ambrosio** - Desenhos de **Luciano Milano**

E EU CONHEÇO UMA PESSOA CAPAZ DE ENCONTRÁ-LA SÓ COM UM PISCAR DE OLHOS!

TCHARAN! NADA BATE A SUPERVISÃO DE RAIO X!

GLAB! QUE CONFUSÃO! O TIO-TETRAVÔ PATETUS GEOMETRUS, QUE PROJETOU A CASA, NÃO ERA UM TIPO MUITO ORGANIZADO!

TENHO MESMO DE IR À PARTE DE BAIXO DA CASA PARA VER TUDO PESSOALMENTE!

RUUM

URUUUMM

GLUB! TENHO DE ME LEMBRAR DE NÃO USAR A TÉCNICA DA SUPERBROCA LOGO DEPOIS DE TOMAR O PEQUENO-ALMOÇO!

ORA BEM, VAMOS LÁ VER... COF, COF! NÃO É NADA DISTO, ESTES CANOS SÃO DO GÁS!

SNIFF, SNIFF! É A SAÍDA DO ESGOTO! BLERGH!

A CORRENTE ELÉTRICA!

EI! E AQUILO ALI É O QUÊ? OH, NÃO! JÁ SÓ FALTAVA UMA INFESTAÇÃO DE TOUPEIRAS!

BRUM BRUM BRUM

RÁPIDO, MAGMIÕES! VAMOS À KONQUISTA DA ZUPERFÍCIE!

AGUENTA-TE AÍ, CABEÇA QUENTE! ENQUANTO EU ESTIVER AQUI NÃO HÁ CONVERSAS DE CONQUISTAR O MUNDO!

MAS NÓS ZÓ VIMOS BUSCAR O QUE É NOZO! QUANDO O MUNDO ERA UMA BOLA DE FOGO, NÓS, OS MAGMIÕES, PROSPERÁVAMOS À ZUPERFÍCIE!

"DEPOIS, A ATMOZFERA MUDOU! APARECEU A ÁGUA QUE NÃO TOLERAMOZ E FOMOZ OBRIGADOZ A EZCAPAR PARA O CENTRO DA TERRA!"

MAS HOJE EU, AKALORADO TERCEIRO, VOU GUIAR OZ MAGMIÕES À ZUPERFÍCIE E VOU EXPULZARE OS TERREZTREZ! O MEU LEMA É KONQUIZTAR, KONQUIZTAR E...

E... HUM...

KONQUIZTAR?

É ISSO! DEPOIZ DOU-TE UMA MEDALHA!

EH, EH!

ESTÁ BEM! É ÓBVIO QUE NÃO VALE A PENA DISCUTIR! ANDA LÁ PARA BAIXO E ENFRENTA A MINHA SUPERFORÇA!

WOW

KRAACK

AI! BEM, PELO MENOS JÁ ENCONTREI O CANO QUE ESTÁ ROTO!

CLANG

PLIC PIC PIC PLIC

VEJAM! O LÍQUIDO AKUÁTIKO!

FIKEM LONGE! É MUITO PERIGOZO!

GROAN! ACEITO A DERROTA! VÃO LÁ INVADIR A SUPERFÍCIE! SE CALHAR AINDA ARRANJAM UMA MANEIRA DE ENXUGAR A TERRA!

IDEIA!

ENXUGAR?

CLARO! ENTÃO, NÃO SABEM QUE POR CAUSA DO DERRETIMENTO DAS CALOTAS POLARES, O MUNDO ESTÁ SUBMERSO? NÓS, TERRÁQUEOS, SOMOS OBRIGADOS A ANDAR DE EQUIPAMENTO DE MERGULHO!

INFELIZMENTE, NÃO CONSEGUIMOS PARAR O AVANÇO DA ÁGUA! VEJAM COMO CORRE EM DIREÇÃO AO VOSSO TÚNEL! PERGUNTO-ME O QUE VOS PODE ACONTECER SE, PARA LEVAR O EXÉRCITO À SUPERFÍCIE...

FOSSEM OBRIGADOS A CAVAR UM TÚNEL AINDA MAIOR! TALVEZ A ÁGUA SE ENCONTRE A CAMINHO PARA INUNDAR O VOSSO REINO!

ARGH!

RETIRADA, RÁPIDO! TAPEM A GALERIA E AI DAQUELE QUE OUZAR VOLTAR A FALAR EM VOLTAR À ZUPERFÍCIE!

NA VERDADE, ZÓ ELE É QUE FALAVA NIZO!

IAC! FUNCIONOU! MAS SE CALHAR É MELHOR DEIXAR O TUBO A GOTEJAR NA MESMA! ASSIM, UM DIA QUE VOLTEM A ESPREITAR, VÃO ACREDITAR QUE A SUPERFÍCIE CONTINUA SUBMERSA!

NO DIA SEGUINTE...

ENFIM, TIO PATETA! TENS DE TE DECIDIR A CHAMAR O CANALIZADOR! ESTÁ A FICAR TUDO ALAGADO!

PRESTA ATENÇÃO, GILBERTO! ÀS VEZES, UMA PEQUENA PERDA EVITA UMA PERDA MUITO MAIOR! EU DIRIA MESMO UMA PERDA PLANETÁRIA!

HÃ? VÁ-SE LÁ PERCEBER O TIO!

FIM

GANHA UMA COMIX EXCLUSIVA!!!

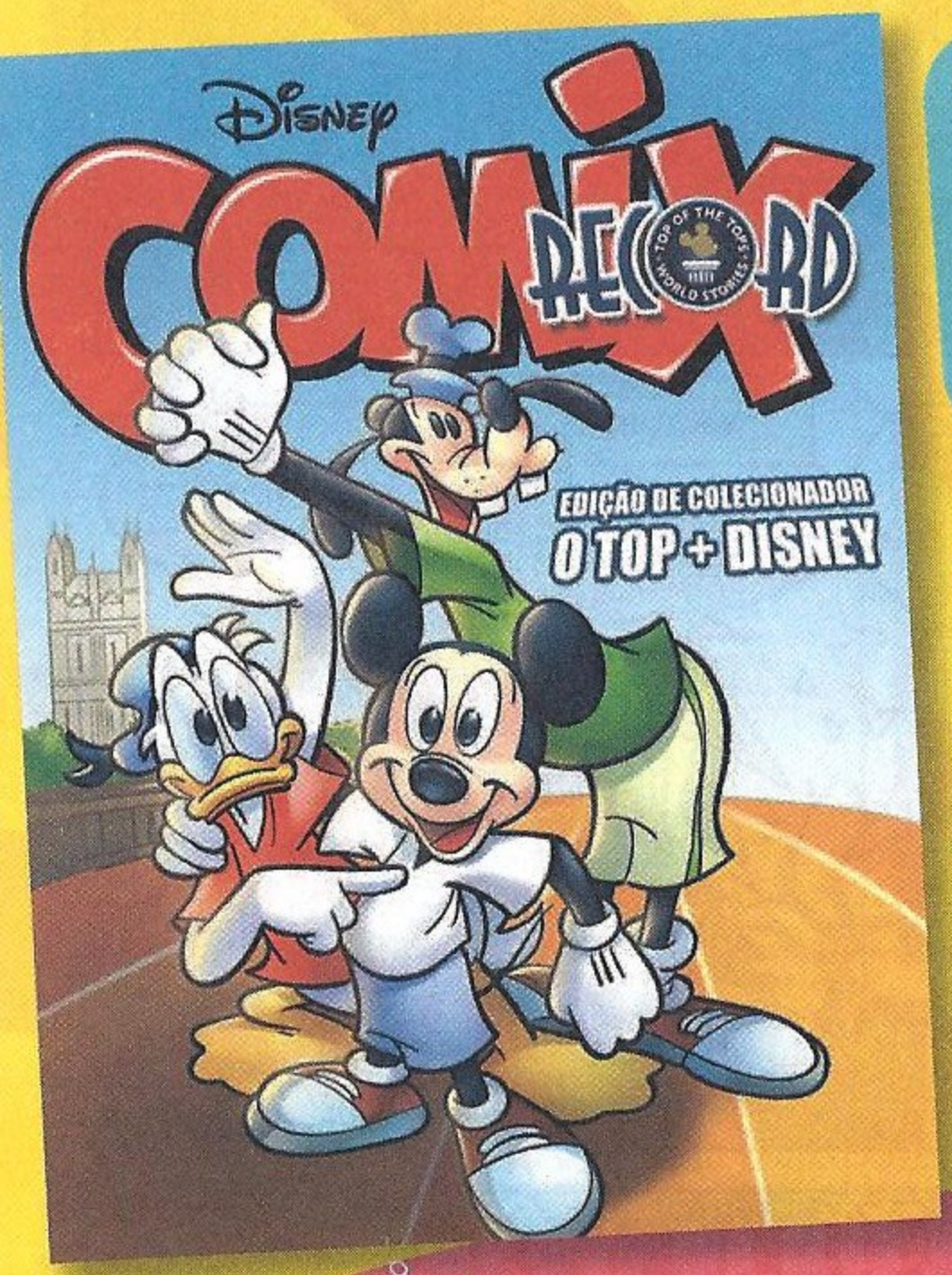

O QUE É A COMIX RECORD?

UMA EDIÇÃO ESPECIAL DA REVISTA COMIX, COM UMA SELEÇÃO DE HISTÓRIAS QUE MARCARAM A HISTÓRIA DA BD! DESCOBRE A HISTÓRIA MAIS PEQUENA DE SEMPRE, A MAIS VINTAGE, A MAIS DARK, ENTRE OUTRAS, NUMA REVISTA EXCLUSIVA QUE NÃO SERÁ POSTA À VENDA!!!

COMO GANHAR A COMIX RECORD?

CADA VEZ QUE COMPRARES UMA DISNEY COMIX, SÓ TENS DE IR AO SITE WWW.EUQUEROACOMIXRECORD.PT E INSERIR O CÓDIGO QUE VEM NESTA PÁGINA. QUANDO TIVERES INSERIDO SEIS CÓDIGOS DIFERENTES, BASTARÁ INDICARES A MORADA PARA A QUAL ENVIAREMOS A REVISTA TOTALMENTE GRÁTIS.

CÓDIGO
QHN3DFGN4C3

EM ALTERNATIVA, PODES TAMBÉM PARTICIPAR ENVIANDO SEIS CUPÕES COMO ESTE.

CUPÃO DE PARTICIPAÇÃO

Dados do leitor

Nome _____

Morada _____

Localidade _____ **Código postal**

Data de nascimento ☐☐ ☐☐ ☐☐
Dia Mês Ano

E-mail _____

Código QHN3DFGN4C3

Preenche e reúne os cupões de seis edições diferentes, coloca-os num envelope e envia-os para (não necessita de selo): GOODY – EU QUERO A COMIX RECORD Remessa Livre nº 16001, 1951-970 Lisboa

Os dados recolhidos são processados automaticamente pela Goody S.A. e destinam-se à gestão do teu pedido e à apresentação de futuras propostas.

Caso não pretendas receber informações sobre esta e outras publicações da Goody S.A., assinala aqui. ☐

Caso não pretendas receber propostas de outras empresas ou instituições, assinala aqui. ☐

Data limite para inserção dos seis códigos: 31.01.2014. Passatempo limitado ao stock existente. Envios apenas disponíveis para Portugal Continental e Arquipélagos dos Açores e da Madeira.

Os códigos estão nestas revistas:

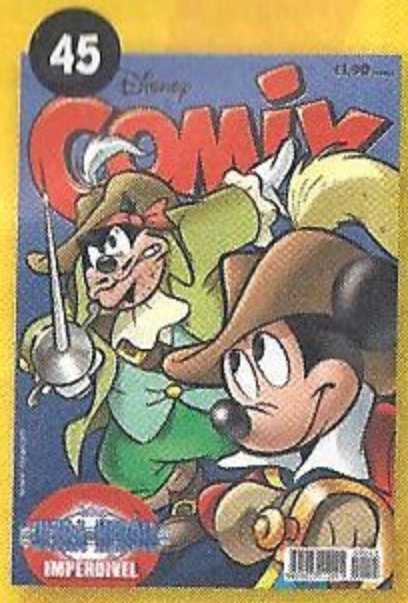

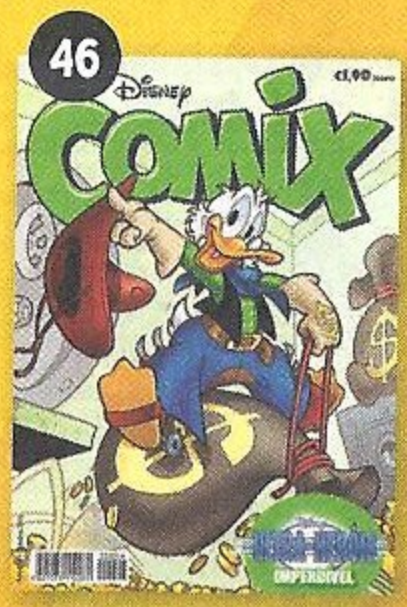

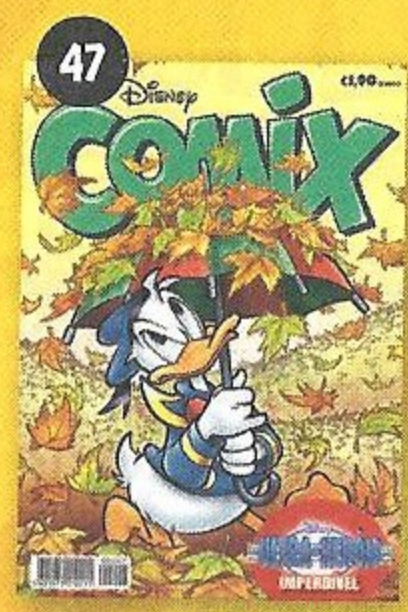

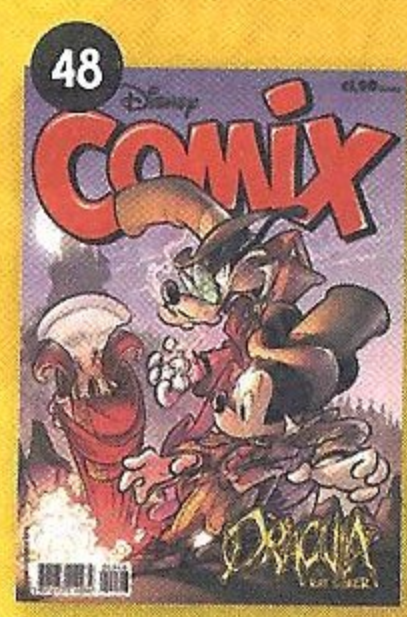

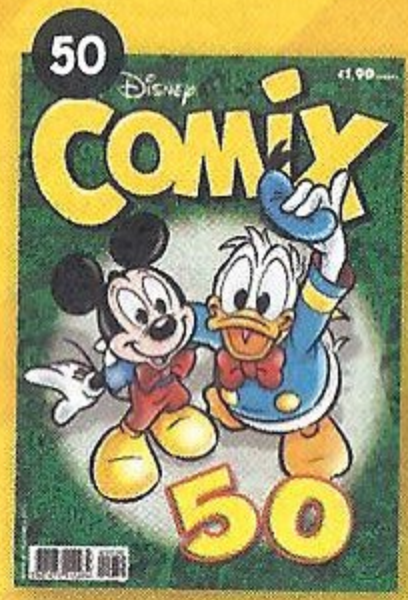

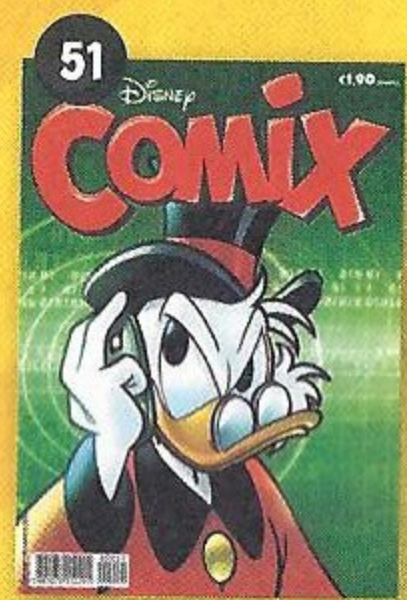

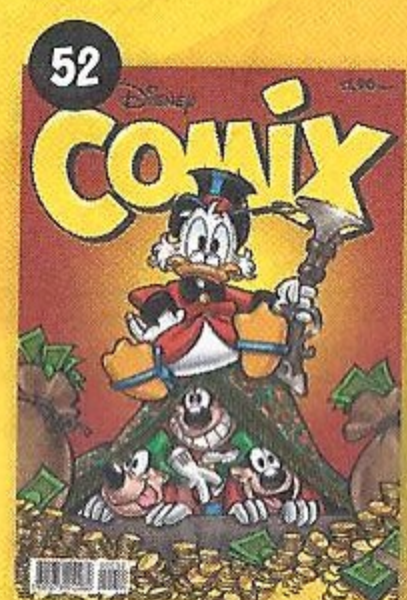

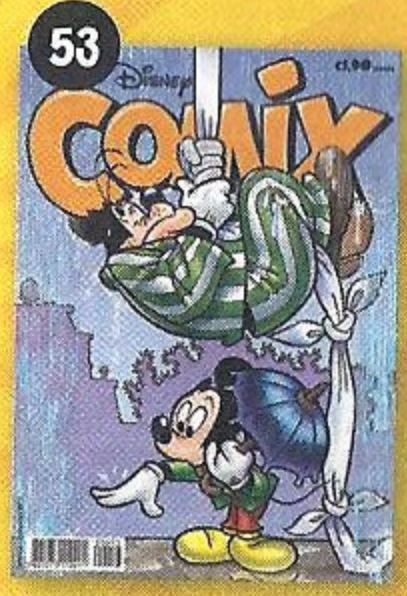

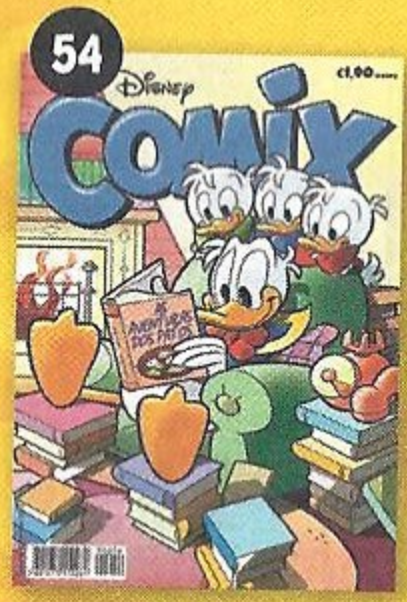

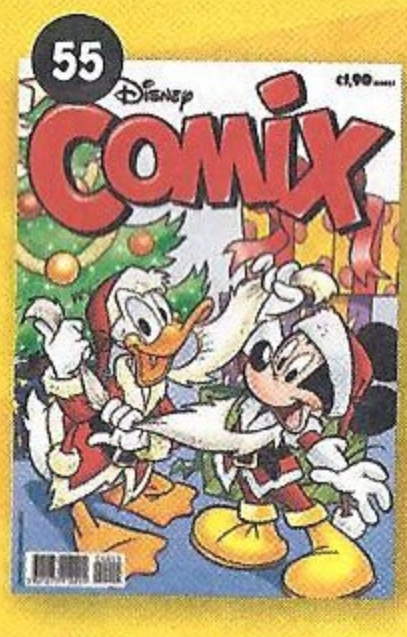

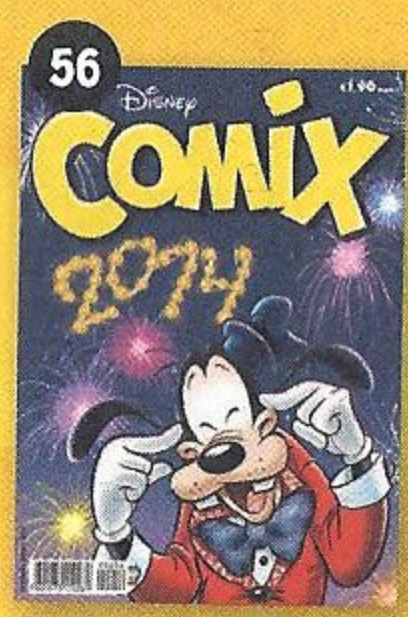

PRECISAS APENAS DE 6 CÓDIGOS!

DISNEY COMIX SOLUÇÕES

PÁGINA 102

PÁGINA 103

GOODY

Editor
Goody S.A.
Sede Social, Edição, Redação e Publicidade
Av. Infante D. Henrique, nº 306, Lote 6, R/C
1950-421 Lisboa
Tel.: 218 621 530 - Fax: 218 621 540

Diretor Geral António Nunes
Assessor da Direção Geral Fernando Vasconcelos
Diretor Adm. e Financeiro Alexandre Nunes
Contabilidade Cláudia Pereira
Apoio Administrativo Tânia Rodrigues e Catarina Martins

Diretora Clara Raimundo
E-mail: clara.raimundo@goody.pt
Redação Inês Teixeira
Assistente editorial João Eugénio
Colaboradores Stefano Ambrosio, Valentina Camerini

Tradução Ana Filipa Cerqueira, Joana Berardo Frazão, Joana Fabião, Rafaela Mota Lemos
Revisão Catarina Almeida, Diana Rocha, Marta Pinho

Responsável Gráfica Sofia Marques
Paginação Cláudia Correia, Rui Nave, Sofia Marques
Colaboradora Susana Zenóglio
Arte de capa Alessandro Perina (desenho) e Raffaella Prina (cores)
Coordenador de Produção Externa António Galveia
Coordenador de Produção Interna Paulo Oliveira

Diretora Comercial Luísa Primavera Alves
Tel.: 218 621 545 / Fax: 218 621 495
E-mail: luisa.alves@goody.pt

Accounts Carla Pinheiro
Tel.: 21 862 15 47
E-mail: carla.pinheiro@goody.pt
Mónica Ferreira
Tel. 21 862 15 39
E-mail: monica.ferreira@goody.pt

Assistente Comercial Áurea Rebeca
Tel.: 218 621 493
E-mail: aurea.rebeca@goody.pt

Coordenador de Circulação Carlos Nunes
Serviço de Leitores Marisa Martins
Tel.: 218 621 543
Gestão Comercial de Distribuição Moderna Paulo Cabral

Pré-Impressão e Impressão SOGAPAL
Estrada das Palmeiras,
Queluz de Baixo
2745-578 Barcarena

Distribuição
Logista Portugal
Tiragem 40.000 exemplares
Depósito Legal Nº 351994/12
Inscrição na ERC Nº 126285

ajnd

A Disney Enterprises Inc. é detentora do título Revista Comix. Todos os artigos traduzidos e/ou adaptados são propriedade da mesma, estando a Goody S.A. autorizada a reproduzi-los em Portugal.

ESTATUTO EDITORIAL

REVISTA DISNEY COMIX é uma publicação semanal, baseada nos universos das personagens Tio Patinhas, Pato Donald, Mickey e seus respetivos amigos.
REVISTA DISNEY COMIX tem por objetivo promover o gosto e os hábitos de leitura entre as crianças e jovens, fornecendo divertidas histórias em formato de banda desenhada, e ainda jogos e atividades que estimulam a criatividade e a capacidade de raciocínio. Tudo isto através de uma linguagem cuidada e adequada ao target.
REVISTA DISNEY COMIX compromete-se a respeitar os direitos e deveres previstos na Constituição da República, na Lei de Imprensa e no Código Deontológico dos Jornalistas.

© Disney

AHAHA! AHAHA! AHA! AHAH

PRÓXIMA EDIÇÃO
5ª FEIRA, 2 DE JANEIRO

TODAS AS SEMANAS NA BANCA!

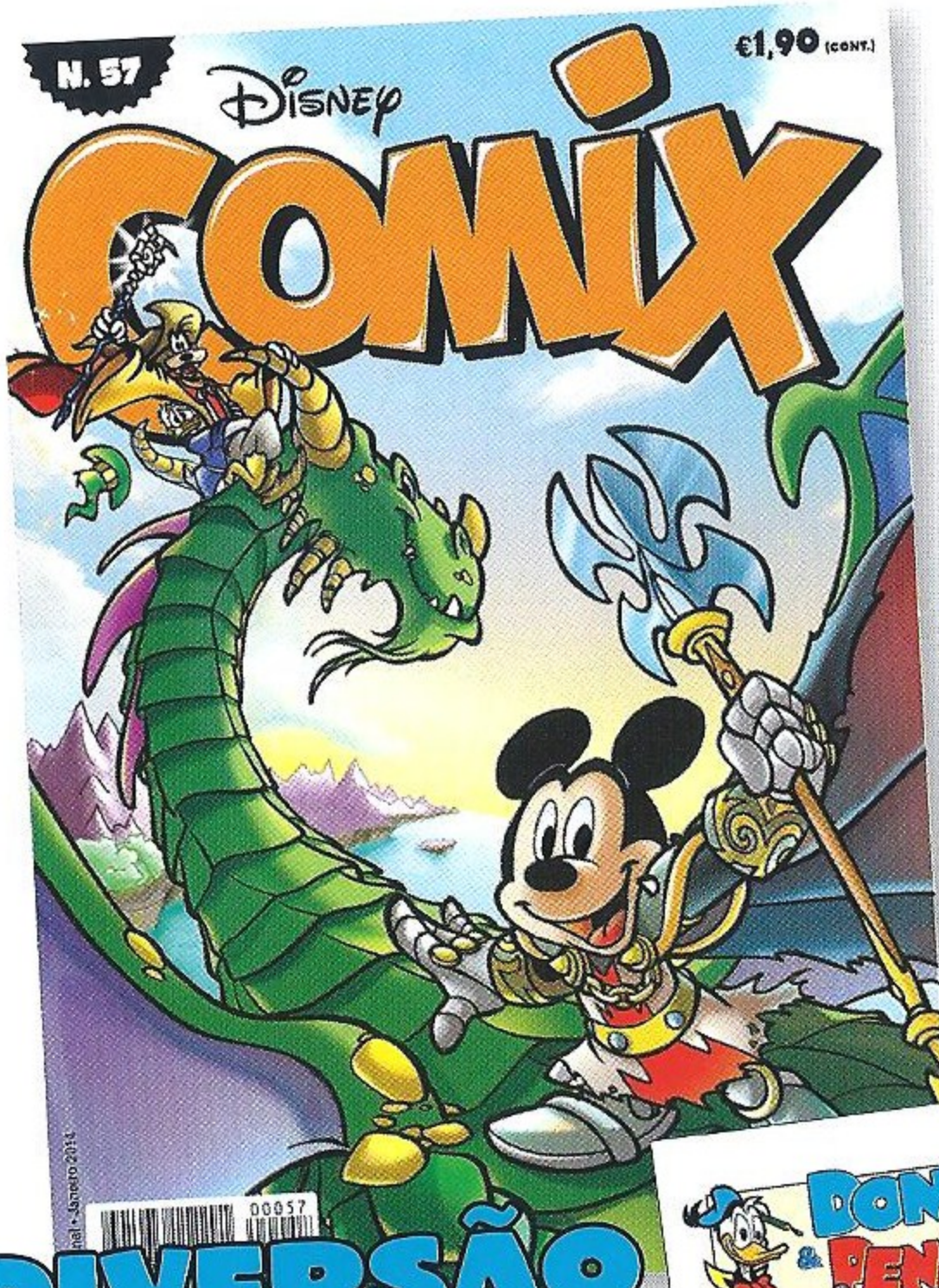

DIVERSÃO EXPLOSIVA!

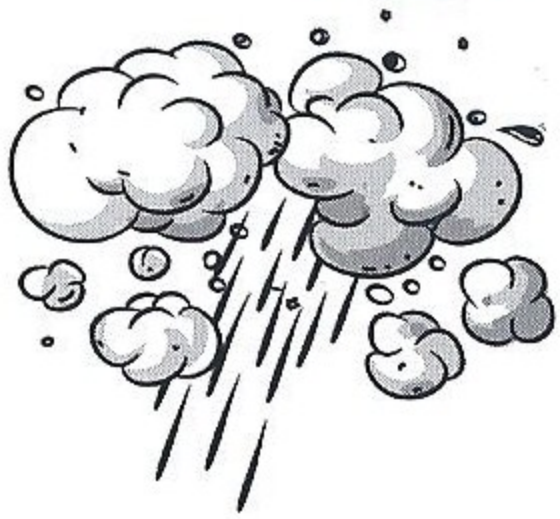

Mágicos de Mickey estão de volta! E agora mais obscuros...

O Donald e o Peninha saltam para as revistas cor de rosa!

BOOM

AHAHA! AHAHA! AHA AHAHA!

A MAIOR AVENTURA EM 70 MILHÕES DE ANOS

O TEMPO DOS DINOSSAUROS

O FILME

3D

BIG PICTURE

NOS CINEMAS 19 DEZEMBRO

WalkingWithDinosaurs.com/Movie

www.facebook.com/20thcenturyfoxportugal

PROPERTY OF FOX. PROMOTIONAL USE ONLY. SALE, REPLICATION OR OTHER TRANSFER OF THIS MATERIAL IS STRICTLY PROHIBITED.

©2013 TWENTIETH CENTURY FOX

S/Class. CCE